ORTSBROSCHÜRE



Gemeinde
Poing

mit den Ortsteilen
Angelbrechting und Grub

Auflage 2026/27

Inhalts- und Branchenverzeichnis

Inhalt

Die Gemeinde Poing

Grußwort des Ersten Bürgermeisters	1
Die geschichtliche Entwicklung von Poing	2 - 5
Gemeindedaten / Rathaus / Bürgermeister	6
Gemeinderat	8 / 9
Gemeindeverwaltung – Organigramm	10
Gemeindeverwaltung	11 - 14
Abfallwirtschaft	66
Was erledige ich wo?	16 - 24
Örtliche Behörden und Einrichtungen	25
Überörtliche Behörden	26 / 29

Leben und Freizeit in Poing

Bildungs- und Lehranstalten	30
Einrichtungen für Senioren	37
Turn- und Sportstätten	38
Hallenbäder	38
Einrichtungen für Kinder und Jugend	39 / 40
Spiel- und Bolzplätze, Freizeiteinrichtungen	41
Kulturelle Einrichtungen	42
Soziale Einrichtungen	42
Soziale und sonstige Hilfen	43 - 46
Ärzte – Apotheken – sonstige Praxen	47 - 52
Gesundheitswesen / Krankenhäuser	53
Kirchen	54
Notare	56
Banken	56
Vereine – Initiativen – Gruppierungen	57 - 63
Parteien	65
Ver- und Entsorgung	67
Notrufnummern	68
Impressum	68

Pläne

U- und S-Bahn-Netzplan	32
Straßenverzeichnis	33
Ortsplan	34 / 35
PPA-Plan (Busfahrplan Poing – Pliening – Anzing)	36

Branchen

In der Broschüre vorgestellte Betriebe

Hinweis:

Diese Broschüre enthält alle wichtigen, wissenswerten und interessanten Informationen über die Gemeinde Poing und stellt außerdem leistungsfähige Betriebe, Unternehmen, Praxen und Einrichtungen aus Handel, Handwerk, Gewerbe, Medizin, Beratung, Dienstleistung vor.
Deren Beteiligung ermöglichte auch die kostenlose Erstellung dieser wichtigen Information.

Inserentenverzeichnis

Aldi	65
Apotheken	47 / 49
ARGE Poing	69
Bauzentrum	7
Bestattungen	32
Betreutes Wohnen / Pflegeambulanz	52
City Center	21
Druckerei	43
Fachärzte	49
Fahrräder Hemrich	27
Feuerwehr	61
Fitnessstudios	41 / 53
Friseur	55
Gaststätten / Bar / Café	18 / 57
Gerüstbau	29
Gewerbeverband	68
Glaserei	56
Haustechnik / Heizung / Wasser	15
Heilpraktiker / Physiotherapie / Krankengymnastik / Logopädie	47
Hotel / Pension	18 / 57
Kampfkunstschule	41
Karriereportal	63
Kinderland	39
Kulturtage	40
Lagerhaus	25
Malerbetrieb	67
Möbel / Einrichtung	63
Optiker	25 / 49
Palfinger	31
Poing Gutschein	28 / 58
Restaurants	18 / 57
Sanitätshäuser	17
Seniorenfahrten	36
Schulschwimmbad	64
Sparkasse	51
Stahlgruber	23
Steuerberater	43 / 70
Tanzschule	55
Tierärztin	30
Trockenbau	56
Verlag / Werbung	66
Versicherungen	55
Volkshochschule	30
Wellness / Massagen	55
Zahnärzte / Kieferorthopädie	47 / 51 / 52

Grußwort des Ersten Bürgermeisters



Liebe Poingerinnen und Poinger,

mit Freude präsentieren wir Ihnen die aktualisierte Ausgabe unserer Ortsbroschüre. Sie bietet Ihnen einen kompakten und zugleich umfassenden Überblick über das vielfältige Leben in unserer Gemeinde. Ob Informationen zu Kinder- und Jugendeinrichtungen, Angeboten für Seniorinnen und Senioren, Bildung, Kultur, Freizeit, Sport, Gesundheit oder sozialen Einrichtungen – in dieser Broschüre finden Sie Informationen und Ansprechpartner auf einen Blick.

Sie erhalten Informationen zu Apotheken, Arztpraxen, Kirchen und Vereinen sowie zu den Kontaktdaten und Öffnungszeiten der Gemeindeverwaltung. Sie werden über die Entwicklung unserer Gemeinde informiert und erfahren, wer für Sie im Gemeinderat tätig ist.

Poing entwickelt sich stetig weiter. So freuen wir uns, mit dem neuen Schulschwimmbad einen Beitrag für Bildung, Sport und Freizeit leisten zu können. Besonders schön ist, dass es mit einem öffentlichen Badetag auch allen Bürgerinnen und Bürgern offen steht. Ebenso bereichert die neue Scooterloop-Anlage am Sportzentrum das Freizeitangebot und schafft einen attraktiven Treffpunkt für Kinder.

Für aktuelle Neuigkeiten empfehlen wir Ihnen unsere Internetseite www.poing.de sowie das kostenfreie Poinger Ortsnachrichtenblatt. Auf unserer Homepage finden Sie auch den Veranstaltungskalender und können über den Behördenwegweiser schnell und unkompliziert mit den Mitarbeiterinnen und Mitarbeitern des Rathauses Kontakt aufnehmen.

Unser Ziel ist es, Poing für alle Generationen als lebens- und liebenswerten Ort zu gestalten. Wenn Sie Fragen, Anregungen oder Anliegen haben, kommen Sie gerne auf uns zu – wir sind für Sie da.

Im Namen des Gemeinderats und der Gemeindeverwaltung wünsche ich Ihnen viel Freude beim Lesen, Entdecken und Nachschlagen.



Ihr Thomas Stark
Erster Bürgermeister

Unter www.poing.de/ortsbroschuere finden Sie dieses Heft in digitaler Form.

Die geschichtliche Entwicklung Poings bis heute



Wagengrab: Rekonstruktion der Bestattungszeremonie des spätbronzezeitlichen Fürstengrabes

GESCHICHTLICHE ENTWICKLUNG

Poing hat eine mehr als tausendjährige, urkundlich nachweisbare Geschichte. Die Besiedlung des Gemeindegebietes beginnt sogar schon wesentlich früher. Siedlungsfunde belegen, dass hier bereits um das Jahr 3000 v. Chr. Menschen gewohnt haben.
Die zahlreichen Fundstellen, vor allem aber die neuesten Ausgrabungsergebnisse in den ehemaligen Siedlungen und Gräberfeldern, erzählen von einer lückenlosen Besiedlung und weitreichenden Handelsverbindungen seit dem Ende der Jungsteinzeit.

Mit so ungewöhnlich reichen und wissenschaftlich interessanten Funden, wie z.B. dem spätbronzezeitlichen „Fürstengrab von Poing“ (um 1300 v. Chr.) oder den erst 2004 entdeckten römischen Landgütern, haben sich die archäologischen Funde der letzten Jahrzehnte einen besonderen Platz in der bayerischen Landesgeschichte erobert. Aufgrund der mittelfristigen Bauplanungen wird Poing eine der größten zusammenhängenden archäologisch untersuchten Flächen in Bayern aufweisen können.

Wichtige Ausgrabungen fanden auf dem ehemaligen Siemens-Gelände, im neuen Ortszentrum und den vor allem nördlich gelegenen Wohngebieten „Am Bergfeld“ statt. Die Bestattungsplätze wie auch die landwirtschaftlich geprägten offenen Siedlungen und befestigten Einzelhöfe der vergangenen Jahrtausende erzählen eine abwechslungsreiche Geschichte hier am östlichen Rand der eiszeitlich geprägten Münchner Schotterebene.

In der Zeit, in der die Römer das Land bis zur Donau besetzt hielten (15 v. Chr. bis Ende des 5. Jahrhunderts), verlief südlich des Ortes eine Heeres- und Handelsstraße. Sie verband Ovilava (Wels in Oberösterreich) mit Augusta Vindelicum (Augsburg). Ein Abzweig der Römerstraße führte zu den römischen Gutshöfen, die bei Bauarbeiten 2004 entdeckt wurden. Das nachgebaute römische Tor, die schützende Palisade, die Ofenanlage "Am Töpferofen" und der Brunnen im Bauquartier 4 nördlich der Kirchheimer Allee geben einen Einblick in die Zeit zwischen dem 1. und 4. Jahrhundert n. Chr.

NAMENSGEBUNG

Poing gehört zu den alten auf "ing" endenden Orten altbayerischer Herkunft. Der ursprüngliche Name – Piuuuingun – wird von dem Personennamen Piuwo abgeleitet. Die Endsilbe „ingun“ weist auf eine grundherrliche Zugehörigkeit hin und bedeutet so viel wie „bei den Leuten des Piuwo“. Piuuuingun wird erstmals dokumentiert in den Traditionen des Hochstifts Freising zwischen 859 und 875, mit großer Wahrscheinlichkeit 860. In der Folgezeit wandelt sich der Ortsname unter anderem in Biuwingun, Pivingen, Puingen, Pewing und Poying. Seit 1813 gilt endgültig der Ortsname Poing.

ADEL

Im Mittelalter gibt es in Poing einen Ortsadel. Die konkrete Bestätigung findet sich in einer Niederschrift des Klosters Tegernsee aus dem Zeitraum von 1156 bis 1206. Ende des 14. Jahrhunderts ist das Dorf im Besitz ortsfremder adliger Grundherren. 1398 verkauft Graf Chunrat der Preysinger seine Hofmark Pewging an Ulrich Tichtel zu München.

1406 veräußert die Stadt München diesen Besitz an den Herzog von Bayern-Ingolstadt. Der erstmals 1416 erwähnte Humplmairhof (oder Humplhof) wird herzoglicher Urbarshof. Die fast drei Jahrhunderte andauernde fürstliche Grundherrschaft auf dem Hof endet mit der Schenkung von 1686.
Mit einem schriftlichen, am 1. März 1686 datierten Dekret schenkt der Kurfürst Max Emanuel seinem Geheimen Secretario Corbinian Prielmair, in Anerkennung der geleisteten Dienste, den Urbarshof zu Poyen. Der „Sitz" Poing bleibt etwa ein Vierteljahrhundert im Besitz der Familie Prielmayr, danach geht er an Baron von Ruffini über. Mitte des 19. Jahrhunderts wird der ehemalige Urbarshof bzw. „Sitz" schließlich bäuerliches Eigentum.



Park & Ride Gebäude, Poing Star (Portrait der Gemeinde in einem Graffiti von Daniel Man)

GEMEINDEWAPPEN

Die Verflechtung des Ortes mit dem landesherrlichen Haus und der Familie Prielmayr hat sich in der Wappengestaltung für die Gemeinde Poing niedergeschlagen. Dementsprechend wurden die Wappensymbole „Goldener Sparren" und „Silberner Stern" aus dem Familienwappen der Prielmayrs in das Gemeindewappen übernommen.
Auf die enge Verflechtung mit den bayerischen Herzögen bzw. Kurfürsten weist der von Silber und Blau geteilte Schildfuß hin. Die Feldfarbe Blau gibt in Verbindung mit der Farbe des Sterns nochmals die bayerischen Farben wieder. Die heutige Prielmayrstraße in Poing erinnert ebenfalls an diesen Zusammenhang.

SCHWERE ZEITEN

Die Kriegs- und Notzeiten der bayerischen Lande verschonten auch das damals so abgelegene Poing nicht. So litt der Ort im Landshuter Erbfolgekrieg 1502/1503 und 1505 und besonders ein Jahrhundert später in der Schreckenszeit des Dreißigjährigen Krieges. Damals herrschte, nachdem schon eine Seuche das Land heimgesucht hatte, 1632 und 1634 der Schwarze Tod, die Pest. Auch die Erbfolgekriege des 18. Jahrhunderts brachten Truppendurchzüge, Einquartierungen und andere Härten.
Die Kriege der Neuzeit, besonders die beiden großen Weltkriege 1914 bis 1918 und 1939 bis 1945, forderten von der Bevölkerung Poings ihre Opfer.
Der wirtschaftliche Aufschwung Poings begann mit der Eröffnung der Bahnlinie München-Simbach am 1. Mai 1871. Poing, das früher rein landwirtschaftlich orientiert war, hat in den letzten Jahrzehnten einen grundlegenden Strukturwandel erlebt.

BEVÖLKERUNGSENTWICKLUNG

Die Entwicklung vom rein landwirtschaftlichen Ort zur Wohnsiedlungsgemeinde mit seiner Gewerbeansiedlung veränderte das Ortsbild.
Die Ortsteile Angelbrechting und Grub behielten ihren landwirtschaftlichen Charakter im Wesentlichen bei. Poing selbst ist inzwischen eine attraktive Wohngemeinde mit innovativem Gewerbe. Mittlerweile ist die Gemeinde auf heute über 17.000 Einwohner angewachsen. Viele große Projekte wurden in den letzten Jahren erfolgreich realisiert. Dazu gehören der Bau der Grundschule am Bergfeld, der Neubau der Grundschule an der Karl-Sittler-Straße, die Errichtung neuer Kindertagesstätten sowie ein neues Schulschwimmbad. Außerdem verbinden zwei neue Bahnunterführungen nun den Süden und den Norden Poings optimal miteinander.

Poing ist eine der jüngsten und kinderreichsten Gemeinden in Deutschland. Dies spiegelt sich in unserem großen Angebot an Betreuungseinrichtungen wider: Neben zahlreichen Krippen-, Kindergarten- und Hortplätzen befinden sich in Poing drei

Die geschichtliche Entwicklung Poings bis heute

Grundschulen, eine Mittelschule, eine Realschule sowie ein Sonderpädagogisches Förderzentrum. Das alte Schulgebäude an der Karl-Sittler-Straße aus den 60er-Jahren wurde durch einen Neubau ersetzt, der pünktlich zu Schulbeginn im Herbst 2020 eröffnet wurde.

Das Bestreben der Gemeinde, sich kontinuierlich fortzuentwickeln, zeigt sich unter anderem durch die Planung der Baugebiete entlang der Bergfeldstraße. Die Wohngebiete W 5 (Zauberwinkel) und W 6 (Seewinkel) samt großflächigem Einzelhandel sowie einer Grundschule und Kindertagesstätte wurden fertiggestellt. Aktuell wird das Wohngebiet W 7 (Lerchenwinkel) bebaut. Ein großer Teil der bereits entstandenen Doppel- und Reihenhäuser wurde bezogen. Insgesamt werden hier 300 einkommensorientierte Wohnungen entstehen. In Planung sind in W 7 zudem ein neues Seniorenzentrum und ein Gymnasium. Mit dem Wohngebiet W 8 wird das letzte Quartier der Poinger Ortsentwicklung entstehen.

VERKEHR UND GEWERBE

Zu den Vorteilen von Poing gehört seine verkehrsgünstige Lage. Poing liegt ca. 21 km östlich der Landeshauptstadt München und ist über die Autobahnen A 94 und A 99 hervorragend an das überörtliche Straßennetz angebunden. Die Entfernung zum Flughafen München beträgt etwa 32 km. Poing ist mit der S-Bahn der Linie S 2 sowie dem kommunalen Bussystem Pliening – Poing – Anzing und den Regionalbuslinien bestens erreichbar. Poing liegt wirtschaftlich günstig an der Entwicklungsachse München „Neue Messe



Ortsmitte

Riem – Flughafen Franz-Josef Strauß“. Der Gewerbestandort hat einen seit Jahren günstigen Gewerbesteuerhebesatz und eine optimale technische Infrastruktur, insbesondere durch den Anschluss über Glasfaserkabel an ein digitales Hochgeschwindigkeitsnetz. Zahlreiche international tätige Unternehmen haben sich in Poing angesiedelt. Die Gemeinde Poing zählt zu den Kommunen mit den meisten Arbeitsplätzen im Landkreis Ebersberg. Durch die Ansiedlung des Bauzentrums Poing der Messe München im Ortsteil Grub erfuhr der Gewerbestandort Poing eine enorme Attraktivitätssteigerung. Zu dem bestehenden Gewerbegebiet entlang der Gruber Straße und südlich der Bahn hat die Gemeinde Poing in den letzten Jahren im Ortsteil Grub weitere Gewerbeflächen ausgewiesen. Auf einem Areal von ca. 13 ha entstand das Logistikzentrum eines Mode-Vertriebsunternehmens mit etwa 1.000 Mitarbeitern. Derzeit geplant ist die Ansiedlung eines internationalen Anbieters für Kran- und Hebelösungen an der Gruber Straße auf 12.000 Quadratmetern.

ORTSMITTE UND INFRASTRUKTUR

Alles für den täglichen Bedarf finden Sie in den zwei Einkaufszentren und vielen weiteren Geschäften im Ort. Im neuen Ortszentrum gibt es weitere Geschäfte sowie Gaststätten, Büros und öffentliche Gebäude wie Feuerwehrhaus, VHS und Jugendzentrum. An der S-Bahn-Haltestelle Poing befindet sich ein Park-and-Ride-Gebäude mit einem Bike-and-Ride-Geschoss mit Fahrradstellplätzen sowie ein Park-and-Ride-Außenparkplatz. Die zum Jahr 2000 neu geschaffene Ortsmitte hat über die Versorgung hinaus eine bedeutende Funktion als Verbindungsglied zwischen „Neu-“ und „Alt-Poing“, zwischen Nord und Süd. Im Zuge der Verlängerung der Anzinger Straße sind neben der Bahnunterführung Ortsmitte, die von wesentlicher ortsgeschichtlicher Bedeutung ist, eine weitere Unterführung zur Verbindung der beiden Ortsteile und ein weiterer Einzelhandel entstanden.

Am Marktplatz befindet sich ein Seniorenzentrum mit Pflegeeinrichtungen und einem separaten Bereich in unmittelbarer Nähe für Betreutes Wohnen. Das Angebot für Senioren umfasst auch eine Nachbarschaftshilfe. Eine große Auswahl an Fachärzten, die Sie u.a. in zwei Ärztehäusern finden, kümmert sich um Ihre Gesundheit.



Kirche Seliger Pater Rupert Mayer

KIRCHEN

In Poing gibt es drei Kirchen: Die 2018 geweihte katholische Kirche Seliger Pater Rupert Mayer im neuen Ortszentrum wurde 2019 mit dem Deutschen Architekturpreis „Große NIKE“ und 2020 mit dem „International Prize for Sacred Architecture Fondazione Frate Sole“ ausgezeichnet. Darüber hinaus gibt es die urkundlich erstmals im Jahr 1052 erwähnte katholische Pfarrkirche St. Michael sowie die Evangelische Christuskirche mit ihrem 2014 errichteten modernen Glockenturm.

FREIZEIT

Für ein abwechslungsreiches Freizeitangebot sorgen über 80 Vereine, das große Sportzentrum, ein Hallenbad, zahlreiche Spielplätze, mehrere Parkanlagen, der weit über die Gemeindegrenzen hinaus bekannte Wildpark Poing und der Badesee. Der Bergfeldsee wurde 2005 auf einer Fläche von ca. 3,3 ha neben den Wohngebieten erschlossen. Die schöne und ruhige Lage am Ortsrand macht ihn zu einem attraktiven Naherholungsziel für Jung und Alt. Eine Erweiterung dieses Badesees brachte 2011 neben einer größeren Wasser- und Liegefläche auch zusätzliche Angebote



Hallenbad

für Kinder und Jugendliche. Zwei Beach-Volleyballfelder und ein Wasserspielplatz mit Sandfläche bieten Spaß und Unterhaltung.
Seit 2012 hat sich das Volksfest im Veranstaltungskalender der Gemeinde dauerhaft etabliert. Es findet jedes Jahr im Juli mit einer Dauer von 10 Tagen auf der Festwiese am nordöstlichen Rand Poings statt. Der imposante Festeinzug und das Festprogramm ziehen zahlreiche Gäste aus Poing und Umgebung an.

Kunst und Kultur leisten einen wichtigen Beitrag zur Lebensqualität in unserer Gemeinde. Künstler und Kunstschaffende, Vereine und Initiativen prägen die kulturelle Vielfalt Poings. Zur Förderung von Kunst und Kultur in der Gemeinde und in Anerkennung künstlerischer und kultureller Leistungen vergibt die Gemeinde Poing seit 2021 einen Kulturpreis. Der Kulturpreis Poing wird jährlich vergeben und mit einer Zuwendung dotiert.

Für Lesebegeisterte bietet Poing eine gut bestückte Gemeindebücherei sowie mehrere Literaturhäuser an. Die Gemeindebücherei befindet sich seit 2018 in neuen, modern gestalteten Räumen in der Marktstraße. Das Kinderliteraturhaus mit drei Bücherregalen in Form von Bücherwalen steht auf dem Piratenspielplatz im Poinger Norden. Weitere Kinderliteraturhäuser in Form von Polizeifahrzeugen befinden sich auf dem Polizeispielplatz in Poing-Süd.

Seit 2009 stellt das Bürgerhaus für kommunale Nutzungen und Vereine sowie für das Familienzentrum Räumlichkeiten zur Verfügung. Im gemeindlichen Neubau



Badesee

der Anzinger Straße befinden sich weitere Gemeinderäume. Mit Fertigstellung des neuen Baubetriebshofes 2008 entstand eine Einrichtung, die den Ansprüchen einer wachsenden Gemeinde hinsichtlich umfassender Pflege- und Unterhaltsarbeiten gerecht wird. Auf einem Areal von 3.840 m² sind die modernen Arbeitsstätten der Mitarbeiter des Baubetriebshofes, Werkstätten sowie die Fahrzeughallen und die Verwaltung untergebracht.

PARTNERSTADT

Im April 2013 ging die Gemeinde Poing mit der kroatischen Stadt Poreč eine Städtefreundschaft ein. Anlässlich des 10-jährigen Jubiläums erinnert seit Sommer 2023 eine Tafel am Kreisverkehr an der Kirchheimer Allee an die Städtefreundschaft. Die Partnerschaft soll von breiten Schichten der Bevölkerung der Gemeinde Poing und ihrem bürgerschaftlichen Engagement sowie von Vereinen, Schulen und Vertretern aus der Kultur getragen werden. Ziel ist eine internationale Verständigung der Bürger in sozialen, kulturellen, sportlichen und vielen weiteren Bereichen des gesellschaftlichen Lebens.

Gemeindedaten



Rathaus

Gemeinde Poing:
bestehend aus den Ortsteilen Poing, Angelbrechting und Grub

Postleitzahl:	85586
Größe des Gemeindegebietes:	12,92 km²
Mittlere Ortshöhenlage:	516 m ü. NN
Einwohnerzahl (Stand 30.09.2026):	17.415
Telefonvorwahlnummer für Poing und den Ortsteil Angelbrechting:	08121
für Ortsteil Grub:	089

Rathaus

	Anschrift	**Telefon / Fax / E-Mail / Internet**
Gemeinde Poing	Rathausstraße 3, 85586 Poing	Tel. 97 94-0
	Landkreis Ebersberg	Fax 97 94-950
	Regierungsbezirk Oberbayern	post@poing.de / www.poing.de

Öffnungszeiten der Gemeindeverwaltung:
Montag bis Freitag von 8 bis 12.30 Uhr, Donnerstag zusätzlich von 14 bis 18 Uhr und nach Vereinbarung
Bürgersprechstunde des Ersten Bürgermeisters: nach Vorankündigung im Gemeindeblatt und auf der Homepage oder nach vorheriger telefonischer Vereinbarung

Bürgermeister

Erster Bürgermeister **Thomas Stark**	parteilos	Rathaus Poing, Rathausstraße 3	97 94-100 buergermeister@poing.de
Zweiter Bürgermeister **Martin Pfürmann**	CSU	Poing	0171/2 01 60 59 pfuermann@icloud.com
Dritter Bürgermeister **Matthias Andres**	FWG	Poing	83 55 matthias@andres-online.org



Eintritt 4,00 €, ermäßigt 2,00 €.
Geöffnet von 11 - 18 Uhr, auch an Sonn- und Feiertagen, Montag / Dienstag Ruhetag.
www.bauzentrum-poing.de

BAUZENTRUM POING

Bauzentrum Poing: Inspirationen für die Zukunft

Familienvilla, Mikrohaus oder doch Modulbauweise, offene Küche, Büro oder lieber das dritte Kinderzimmer: Wer ein Haus baut, der will, dass es seinen persönlichen Vorstellungen entspricht. Das Bauzentrum Poing östlich von München mit seinen mehr als 60 Musterhäusern visualisiert individuelle Eigenheimträume und bietet umfassende Beratung zu Ihrem Wohntraum.

Seit über 25 Jahren präsentiert sich das Bauzentrum Poing als Kompetenzzentrum für Bauen und Wohnen. Auf 55.000 Quadratmetern Ausstellungsfläche geben hochwertige Fertig- sowie Architekturhäuser namhafter und innovativer Hersteller einen Einblick in die Vielfalt baulicher Möglichkeiten und Wohnformen sowie Antworten auf die entscheidenden Zukunftsfragen. Unsere vollausgestatteten Musterhäuser machen den Wohntraum mit allen Sinnen erlebbar und setzen die Themen Smart Building, Energieeffizienz, nachhaltiges Bauen und die Zukunft des Wohnens vorbildhaft um.

Erleben Sie die Möglichkeiten und planen Sie Ihr Traumhaus mit uns. Die Architekten der Hersteller entwerfen Hausmodelle frei nach den individuellen Wünschen der jeweiligen Bauherren und freuen sich auf Ihren Besuch vor Ort!

Starkes Duo: Messe München und Ausstellung Eigenheim & Garten.
Das Bauzentrum Poing ist Bayerns größte Eigenheimausstellung und zu gleichen Teilen ein gemeinsames Projekt der Messe München GmbH (Veranstalter) und der Ausstellungsgesellschaft Eigenheim & Garten (Betreiber). Die Messe München ist einer der weltweit führenden Messeveranstalter, und die Ausstellungsgesellschaft Eigenheim & Garten betreibt die zwei deutschlandweit größten Ausstellungen für Fertighäuser an den Standorten Bad Vilbel bei Frankfurt und Poing bei München.

Weitere Infos unter:
www.bauzentrum-poing.de

Der Gemeinderat

CSU

Maura Brähler
☎ 0155/67 52 00 63
ma_braehler@gmx.de



Anton Finauer jun.
☎ 0176/20 11 59 77
anton.finauer@gmail.com
Bau- und Umweltausschuss
Rechnungsprüfungsausschuss



Martin Halbinger
Hohenzollernstraße 7a · Poing
☎ 0171/3 30 30 12
m_halbinger@web.de
Bau- und Umweltausschuss



Michael Lanzl
Hauptstraße 24 · Poing
☎ 0176/82 07 07 84
michi.lanzl@web.de
Haupt- und Finanzausschuss
Rechnungsprüfungsausschuss



Antonia Maurer
Anzinger Straße 3 · Poing
☎ 0176/64 85 66 71
antonia.maurer93@gmail.com
Haupt- und Finanzausschuss



Marcus Neubert
☎ Tel. 0151/11 16 31 84
neubert.marcus@mail.de
Rechnungsprüfungsausschuss



Martin Pfürmann
Zweiter Bürgermeister
☎ 0171/2 01 60 59
pfuermann@icloud.com
Bau- und Umweltausschuss



Veronika Reischl
Seniorensprecherin
Schlesierweg 4b · Poing
☎ 0151/11 70 40 00
reischlveronika@gmx.de
Haupt- und Finanzausschuss



Franz Xaver Schimpf
Jugendbeauftragter
Dorfstraße 22 · Angelbrechting
☎ 0152/52 45 61 75
schimpffranzxaver@gmail.com
Bau- und Umweltausschuss



Marinus Schimpf
Dorfstraße 22 · Angelbrechting
☎ 0170/4 80 72 99
marinus@angelbrechting.de
Haupt- und Finanzausschuss



Bündnis 90/Die Grünen

Werner Dankesreiter
Fraktionssprecher
☎ 08121/98 96 50
werner.dankesreiter@
t-online.de



Dominik Fuchs
Eckartstraße 12 · Poing
☎ 0151/52 07 50 50
dominikfuchs@t-online.de
Bau- und Umweltausschuss



Yvonne Großmann
Seniorensprecherin
Südmährenstraße 27 · Poing
☎ 0179/2 34 48 76
yvonne@d-grossmann.com
Bau- und Umweltausschuss



Christina Landgraf
☎ 0179/1 41 03 13
christina.landgraf@
gruene-poing.de
Haupt- und Finanzausschuss
Rechnungsprüfungsausschuss



Markus Langlotz
Schwanenstraße 15c · Poing
☎ 0177/7 55 75 58
markus.langlotz@
gruene-poing.de
Haupt- und Finanzausschuss



SPD



Katrin Eittinger
Rübezahlweg 19b · Poing
K.eittinger@freenet.de
☎ 0173/9 44 29 29
Haupt-und Finanzausschuss



Dominik Hohl
Jugendsprecher
Blumenstraße 15 b · Poing
☎ 0176/45 50 68 69
ho_dom@gmx.de
Haupt- und Finanzausschuss



Peter Maier
Seniorensprecher
Anemonenweg 22 · Poing
☎ 0177/7 94 56 00
pemoco.maier@online.de
Bau- und Umweltausschuss



Christina P. Tarnikas
☎ Tel. 08121/99 96 44
christina.tarnikas@spd-poing.de
Bau- und Umweltausschuss

FWG



Matthias Andres
Dritter Bürgermeister
☎ 08121/83 55
matthias@andres-online.org
Bau- und Umweltausschuss



Dr. Gerhard Röhrich
Hohenzollernstr. 12 · Poing
dr.roehrich@ocv.de
☎ 0179/6 83 33 75
Haupt-und Finanzausschuss
Rechnungsprüfungsausschuss



Günter Scherzl
Prielmayrstraße 9 · Poing
☎ 08121/7 64 04
guenter.scherzl@fwg-poing.de
Haupt- und Finanzausschuss



Bernhard Slawik
Poststraße 8a · Poing
bernhard.slawik@fwg-poing.de
Bau- und Umweltausschuss

FDP



Wolfgang Spieth
Markomannenstraße 6 · Poing
☎ 08121/74 74
WolfgangSpieth@aol.com

Gemeindeverwaltung – Organigramm

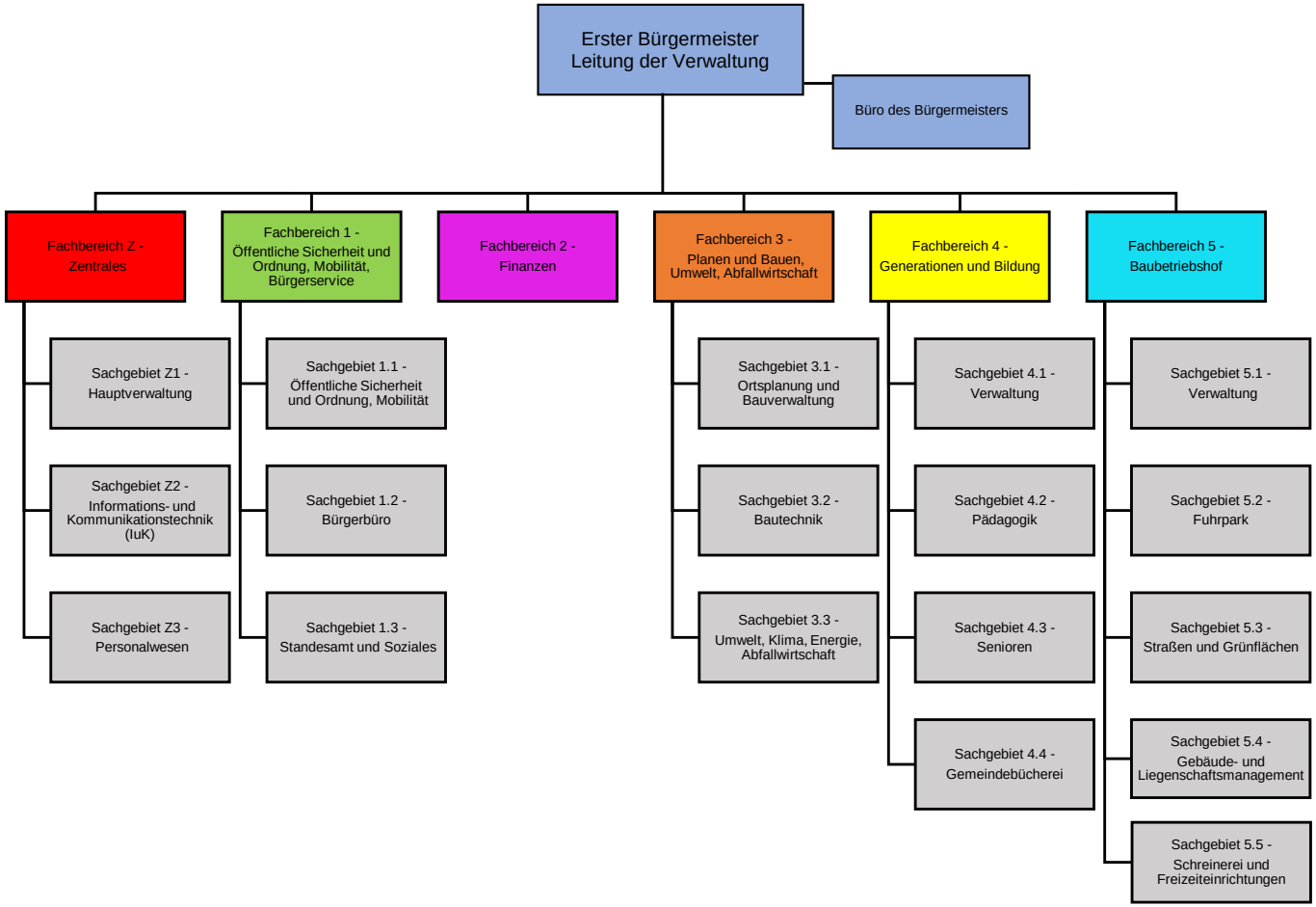

	zuständig für:	zu finden:	Telefon / E-Mail
Erster Bürgermeister			
	• Leitung der Gemeindeverwaltung	Rathausstraße 3	97 94-100 buergermeister@poing.de
Büro des Bürgermeisters			
	• Vorzimmeraufgaben	Rathausstraße 3	97 94-112 /-113 vorzimmer@poing.de
	• Controlling		97 94-127 controlling@poing.de
	• Wirtschaftsförderung • Verwaltungsorganisation • Datenschutz		97 94-111 organisation@poing.de 97 94-111 datenschutz@poing.de
Zentrales - Fachbereich Z			
Hauptverwaltung Sachgebiet Z1	• Kommunalrechtliche Grundsatzfragen • Sitzungsdienst • Presseangelegenheiten • Ehrungen und Auszeichnungen	Rathausstraße 3	97 94-110 hauptverwaltung@poing.de
	• Kulturangelegenheiten • Städtefreundschaft		97 94-125 kultur@poing.de
	• Öffentlichkeitsarbeit		97 94-118 / -119 oeffentlichkeitsarbeit@poing.de
	• Ortsnachrichtenblatt		97 94-116 nachrichtenblatt@poing.de
	• Empfang, Telefonzentrale, Postein- und -ausgang		97 94-0 post@poing.de
Informations- und Kommunikationstechnik Sachgebiet Z2	• Informations- und Kommunikationstechnik Gemeindeverwaltung und kommunale Schulen	Rathausstraße 3	97 94-170 / -171 / -172 / -173 / -174 edv@poing.de
	• Digitalisierung		97 94-170 / -175 digitalisierung@poing.de
Personalwesen Sachgebiet Z3	• Personalangelegenheiten	Rathausstraße 3	97 94-180 / -181 / -182 / -185 personal@poing.de

Gemeindeverwaltung

	zuständig für:	zu finden:	Telefon / E-Mail
Öffentliche Sicherheit und Ordnung, Mobilität, Bürgerservice - Fachbereich 1			
Öffentliche Sicherheit und Ordnung, Mobilität Sachgebiet 1.1	• Ordnungsamt • Straßenverkehr • ÖPNV • Brand- und Katastrophenschutz • Veranstaltungswesen	Rathausstraße 3	97 94-130 / -141 / -142 / -143 ordnungsamt@poing.de
Bürgerbüro Sachgebiet 1.2	• Einwohnermeldewesen • Pass- und Ausweiswesen • Fischereiwesen • Fundbüro (Fundräder siehe Baubetriebshof) • Gewerbeamt	Rathausstraße 3	97 94-150 / -151 / -152 / -153 / -154 buergerbuero@poing.de
	• Wahlen		97 94-150 wahlen@poing.de
Standesamt und Soziales Sachgebiet 1.3	• Standesamtswesen • Friedhofsverwaltung • Sozialwesen	Rathausstraße 3	97 94-160 / -161 / -162 standesamt@poing.de soziales@poing.de
	• Asyl- und Flüchtlingswesen		9794-162 asyl@poing.de
Finanzen - Fachbereich 2			
	• Finanzverwaltung • Gemeindehaushalt	Rathausstraße 3	97 94-201 finanzen@poing.de
	• Gemeindekasse		97 94-210 / - 211 kasse@poing.de
	• Steuern und Abgaben		97 94-220 / -223 steueramt@poing.de
	• Versicherungen		97 94-201 versicherung@poing.de

	zuständig für:	zu finden:	Telefon / E-Mail
Planen und Bauen, Umwelt, Abfallwirtschaft - Fachbereich 3			
Ortsplanung und Bauverwaltung Sachgebiet 3.1	• Allgemeine Bauverwaltung • Bauberatung und Bauantrag • Bauleitplanung (Flächennutzungsplan, Bebauungspläne)	Rathausstraße 4	97 94-300 / -305 / -306 / -307 / -308 -305 bauamt@poing.de
Bautechnik Sachgebiet 3.2	• Gemeindlicher Hochbau • Gemeindlicher Tiefbau (Straßen)	Rathausstraße 4	97 94-320 / -321 / -322 technikbauamt@poing.de 97 94-325 / -326 technikbauamt@poing.de
Umwelt, Klima, Energie, Abfallwirtschaft Sachgebiet 3.3	• Klimaschutz / Umweltschutz • Energieangelegenheiten • Förderprogramme (gemeindliche) • Baumschutz • Abfallwirtschaft • Wertstoffhof und Wertstoffsammelstellen	Rathausstraße 4	97 94-340 / -352 umwelt@poing.de -352 97 94-350 / -351 abfall@poing.de
Generationen und Bildung - Fachbereich 4			
Verwaltung Sachgebiet 4.1	• Verwaltung • Kindertagesstätten • Schulwesen • Erwachsenenbildung	Friedensstraße 3 a	97 94-401 / - 402 / -403 generationen@poing.de
Pädagogik Sachgebiet 4.2	• Pädagogik • Jugendsozialarbeit an Schulen • Jugendpflege • Jugendzentrum • Ferienprogramme	Friedensstraße 3 a	97 94-420 97 94-421 97 94-435 juz@poing.de 97 94-403 / -421 generationen@poing.de
Senioren Sachgebiet 4.3	• Seniorenangelegenheiten	Bürgerstraße 1 (Bürgerhaus)	97 94-440 / -441 senioren@poing.de
Gemeindebücherei Sachgebiet 4.4	• Bücherei	Marktstraße 4 b	97 94-940 buecherei@poing.de

	zuständig für:	zu finden:	Telefon / E-Mail
Baubetriebshof - Fachbereich 5			
Verwaltung Sachgebiet 5.1	• Verwaltung • Fundräder	Am Hanselbrunn 1	2 23 91-0 bbh-verwaltung@poing.de
Fuhrpark Sachgebiet 5.2	• Fuhrparkmanagement	Am Hanselbrunn 1	2 23 91-121 bbh-fuhrpark@poing.de
Straßen und Grünflächen Sachgebiet 5.3	• Gemeindliche Grünanlagen und Verkehrsflächen • Regenwasserbeseitigungssystem • Winterdienst (Räum- und Streupflicht Gemeinde)	Am Hanselbrunn 1	2 23 91-123 / -126 bbh-strasse-gruen@poing.de
Gebäude- und Liegenschaftsmanagement Sachgebiet 5.4	• Gebäude- und Liegenschaftsmanagement (technisches) • Belegung von gemeindlichen Einrichtungen	Am Hanselbrunn 1	2 23 91-113 / -117 / -130 / -131 bbh-gebaeudemanagement@poing.de
Schreinerei und Freizeiteinrichtungen Sachgebiet 5.5	• Schreinerei • Freizeiteinrichtungen • Spielplätze	Am Hanselbrunn 1	2 23 91-116 bbh-schreiner@poing.de



Komplettbad aus einer Hand · Sanitär · Heizung · Kundendienst · Meisterbetrieb · Fachmarkt

IHR ZUHAUSE IN BESTEN HÄNDEN.

Persönliche Betreuung und moderne Lösungen für Heizung, Bad und Haustechnik.

SCHEUPLEIN Medien www.scheuplein-medien.de

WIR BERATEN SIE GERNE.

BRODERIX
Seit 1863 für Wasser & Wärme

Broderix GmbH · Schulstraße 28 · 85586 Poing b. München · Telefon (08121) 81 50 1

www.broderix.de · info@broderix.de

Was erledige ich wo?

Bezeichnung	Amt / Zuständigkeit	Ort	Telefon 08121/ 97 94-Nebenstelle	E-Mail / Internet
A				
Abfallberatung	Abfallwirtschaft	Rathausstraße 4 (EG)	-350 / -351	abfall@poing.de
Adoptionen	Kreisjugendamt (Landratsamt), Eichthalstraße 5, 85560 Ebersberg		08092/8 23-263	www.lra-ebe.de
Amtliche Beglaubigung	Standesamt	Rathaus (EG)	-160 / -161 / -162	standesamt@poing.de
An-, Ab- und Ummeldung	Bürgerbüro	Rathaus (EG)	-150 / -151 / -152 / -153 / -154	buergerbuero@poing.de
Asyl- und Flüchtlingswesen	Asyl- und Flüchtlingswesen	Rathaus (EG)	-162	asyl@poing.de
Ausbildungsförderung	Amt für Ausbildungsförderung (Landratsamt), Eichthalstraße 5, 85560 Ebersberg		08092/8 23-0	www.lra-ebe.de
Auskunfts- und Übermittlungssperre	Bürgerbüro	Rathaus (EG)	-150 / -151 / -152 / -153 / -154	buergerbuero@poing.de
Ausländerangelegenheiten	Ausländeramt (Landratsamt), Eichthalstraße 5, 85560 Ebersberg		08092/823-0	www.lra-ebe.de
B				
Bauantrag	Planen und Bauen	Rathausstraße 4 (EG)	-300 / -305 / -308	bauamt@poing.de
Bauaufsicht	Bauamt (Landratsamt), Eichthalstraße 5, 85560 Ebersberg		08092/8 23-150	bauamt@lra-ebe.de
Bauberatung	Planen und Bauen	Rathausstraße 4 (EG)	-300 / -305 /-308	bauamt@poing.de
Bauleitplanung (Flächennutzungsplan, Bebauungspläne)	Planen und Bauen	Rathausstraße 4 (EG)	-300 / -305	bauamt@poing.de
Baumschutz	Umwelt, Klima u. Energie	Rathausstraße 4 (EG)	-340 / -352	umwelt@poing.de
Behindertenangelegenheiten	Behindertenbeauftragte		-920	behindertenbeauftragte@poing.de
Belegung von gemeindlichen Einrichtungen	Baubetriebshof	Am Hanselbrunn 1	2 23 91-130 / -131 / -124	bbh-gebaeude management@poing.de
Bestattungswesen	Standesamt	Rathaus (EG)	-161/-160/-162	standesamt@poing.de
Betreuungswesen	Amtsgericht Ebersberg, Bahnhofstraße 19, 85560 Ebersberg		08092/82 53-0	poststelle@ag-ebe.bayern.de
Briefwahlunterlagen	Bürgerbüro	Rathaus (EG)	-150 / -151 / -152 / -153 / -154	wahlen@poing.de
Bussystem PPA (Poing-Pliening-Anzing)	Öffentliche Sicherheit und Ordnung, Mobilität	Rathaus	-130 / -141 / -142 / -143	ordnungsamt@poing.de
Bücherei	Generationen und Bildung	Marktstraße 4 b	-940	www.buecherei-poing.de
Bürgerbegehren / Bürgerentscheide	Bürgerbüro	Rathaus (EG)	-150	wahlen@poing.de
Bürgersprechstunde Bürgermeister	Termin über Vorzimmer	Rathaus (2. OG)	-112	vorzimmer@poing.de
Bürgerstiftung Seniorenzentrum	Controlling	Rathaus	-127	controlling@poing.de
D				
Datenschutz	Büro des Bürgermeisters	Rathaus	-111	datenschutz@poing.de
Digitalisierung	Informations- und Kommunikationstechnik	Rathaus (5. OG)	-170 / -175	digitalisierung@poing.de
E				
Ehefähigkeitszeugnis	Standesamt	Rathaus (EG)	-160 / -161	standesamt@poing.de

Bezeichnung	Amt / Zuständigkeit	Ort	Telefon 08121/ 97 94-Nebenstelle	E-Mail / Internet
E				
Eheschließung	Standesamt	Rathaus (EG)	-160 / -161	standesamt@poing.de
Ehrungen und Auszeichnungen	Hauptverwaltung	Rathaus	-110	hauptverwaltung@poing.de
Einbürgerungen	Ausländeramt (Landratsamt), Eichthalstraße 5, 85560 Ebersberg		08092/8 23-0	www.lra-ebe.de
Einzugsermächtigung	Gemeindekasse	Rathaus (1. OG)	-210 / -211	kasse@poing.de
Energieangelegenheiten	Umwelt, Klima und Energie	Rathausstraße 4 (EG)	-340 / -352	umwelt@poing.de
Erbschein / Nachlass	Amtsgericht Ebersberg, Bahnhofstraße 19, 85560 Ebersberg		08092/82 53-0	poststelle@ag-ebe.bayern.de



Bezeichnung	Amt / Zuständigkeit	Ort	Telefon 08121/ 97 94-Nebenstelle	E-Mail / Internet
E				
Erwachsenenbildung	Generationen und Bildung	Friedensstraße 3 a	-401 / -402	generationen@poing.de
Erziehungshilfen	Kreisjugendamt (Landratsamt), Eichthalstraße 5, 85560 Ebersberg		08092/8 23-0	www.lra-ebe.de
F				
Fahrausweise für Schüler	Jeweilige Schule (siehe Bildungs- und Lehranstalten)			
Fahrerlaubnis (Bestätigung des Antrages)	Bürgerbüro	Rathaus (EG)	-150 / -151 / -152 / -153 / -154	buergerbuero@poing.de
Fairtrade	Umwelt, Klima und Energie	Rathausstraße 4 (EG)	-340 / -352	umwelt@poing.de
Familien- und Ferienpässe	Generationen und Bildung	Friedensstraße 3 a	-403	generationen@poing.de
Ferienprogramme	Generationen und Bildung	Friedensstraße 3 a	-421	generationen@poing.de
Feuerbeschau	Öffentliche Sicherheit und Ordnung	Rathaus	-130 / -141 / -142 / -143	ordnungsamt@poing.de
Feuerwerk / Feuerstelle	Öffentliche Sicherheit und Ordnung	Rathaus	-130 / -141 / -142 / -143	ordnungsamt@poing.de
Fischereischein	Bürgerbüro	Rathaus (EG)	-150 / -151 / -152 / -153 / -154	buergerbuero@poing.de
Förderprogramme (gemeindliche)	Umwelt, Klima und Energie	Rathausstraße 4 (EG)	-340 / -352	umwelt@poing.de
Friedhofsverwaltung	Standesamt	Rathaus (EG)	-161 / -160 / -162	standesamt@poing.de
Fuhrpark (Baubetriebshof)	Baubetriebshof	Am Hanselbrunn 1	2 23 91-121	bbh-fuhrpark@poing.de
Fundräder	Baubetriebshof	Am Hanselbrunn 1	2 23 91-0	bbh-verwaltung@poing.de
Fundsachen	Bürgerbüro	Rathaus (EG)	-150 / -151 / -152 / -153 / -154	buergerbuero@poing.de
Führerscheinerteilung / Führerscheinantrag	Führerscheinstelle (Landratsamt), Kolpingstraße 1, 85560 Ebersberg		08092/8 23-500	fuehrerscheinstelle@lra-ebe.de
Führungszeugnis (Antrag)	Bürgerbüro	Rathaus (EG)	-150 / -151 / -152 / -153 / -154	buergerbuero@poing.de
G				
Gastkinderregelungen (Kindertagesstätten)	Generationen und Bildung	Friedensstraße 3 a	-401	generationen@poing.de
Gastschulantrag	Jeweilige Schule (siehe Bildungs- und Lehranstalten)			



PENSION SCHERERHOF



Melchior-Huber-Straße 25
85652 Pliening-Ottersberg
Tel. 0 81 21 / 90 96 10
Mobil 0176 / 20 00 80 23

info@Pension-Schererhof.de • http://www.pension-schererhof.de

Bezeichnung	Amt / Zuständigkeit	Ort	Telefon 08121/ 97 94-Nebenstelle	E-Mail / Internet
G				
Gaststättenerlaubnis (Antrag)	Bürgerbüro	Rathaus (EG)	-150 / -151 / -152 / -153 / -154	buergerbuero@poing.de
Gebäude- und Liegenschaftsmanagement (technisches)	Baubetriebshof	Am Hanselbrunn 1	2 23 91-113 / -117 / -130 / -131	bbh-gebaeude management@poing.de
Geburtsbeurkundung	Standesamt	Rathaus (EG)	-160 / -161	standesamt@poing.de
Gemeindefinanzen	Finanzen	Rathaus (1. OG)	-201	finanzen@poing.de
Gemeindehaushalt	Finanzen	Rathaus (1. OG)	-201	finanzen@poing.de
Gemeindlicher Hochbau	Planen und Bauen	Rathausstraße 4 (EG)	-320 / -321 / -322	technikbauamt@poing.de
Gemeindlicher Tiefbau (Straßen)	Planen und Bauen	Rathausstraße 4 (EG)	-325 / -326	technikbauamt@poing.de
Geschirrmobil	Vereinskartell Poing e. V., Michael Rittl		0151/61 97 99 59	
Gesundheitsamt	Landratsamt	Eichthalstraße 5, 85560 Ebersberg	08092/8 23-383	gesundheitsamt@lra-ebe.de
Gewerbean-, -ab- und -ummeldung	Bürgerbüro	Rathaus (EG)	-150 / -151 / -152 / -153 / -154	buergerbuero@poing.de
Gewerberegisterauskunft	Bürgerbüro	Rathaus (EG)	-150 / -151 / -152 / -153 / -154	buergerbuero@poing.de
Gewerbesteuer	Steuern und Abgaben	Rathaus (1. OG)	-220 / -223	steueramt@poing.de
Gewerbezentralregister-auskunft (Antrag)	Bürgerbüro	Rathaus (EG)	-150 / -151 / -152 / -153 / -154	buergerbuero@poing.de
Grundsteuer	Steuern und Abgaben	Rathaus (1. OG)	-220 / -223	steueramt@poing.de
Grundstücksangelegenheiten	Planen und Bauen	Rathausstraße 4 (EG)	-306 / -307	bauamt@poing.de
H				
Haltung von gefährlichen Tieren	Öffentliche Sicherheit und Ordnung	Rathaus	-130 / -141 / -142 / -143	ordnungsamt@poing.de
Hausnummernvergabe	Planen und Bauen	Rathausstraße 4 (EG)	-306 / -307	bauamt@poing.de
Homepage	Öffentlichkeitsarbeit	Rathaus	-119	oeffentlichkeitsarbeit@poing.de
Hunde: An- und Abmeldung	Bürgerbüro	Rathaus (EG)	-150 / -151 / -152 / -153 / -154	buergerbuero@poing.de
Hundehaltung	Öffentliche Sicherheit und Ordnung	Rathaus	-130 / -141 / -142 / -143	ordnungsamt@poing.de
Hundesteuer	Steuern und Abgaben	Rathaus (1. OG)	-220 / -223	steueramt@poing.de
I				
Informations- und Kommunikationstechnik Gemeindeverwaltung und kommunale Schulen	Informations- und Kommunikationstechnik	Rathaus	-170 / -171 / -172 / -173 / -174	edv@poing.de
J				
Jugendbus-Verleih	Baubetriebshof	Am Hanselbrunn 1	2 23 91-0	bbh-verwaltung@poing.de
Jugendsozialarbeit an Schulen	Grundschule am Bergfeld Anni-Pickert-Mittelschule		2 23 90 18 25 58 13	jas.gs-ab@poing.de jas-ms@poing.de
Jugendveranstaltungen	Generationen und Bildung	Friedensstraße 3 a	-421	generationen@poing.de
Jugend- und Sportförderung	Generationen und Bildung	Friedensstraße 3 a	-402	generationen@poing.de
Jugendzentrum	Generationen und Bildung	Friedensstraße 3	-435	juz@poing.de

Bezeichnung	Amt / Zuständigkeit	Ort	Telefon 08121/ 97 94-Nebenstelle	E-Mail / Internet
K				
Kassenangelegenheiten	Gemeindekasse	Rathaus (1. OG)	-210 / -211	kasse@poing.de
Kfz-Zulassung	Kraftfahrzeugzulassungsstelle (Landratsamt), Kolpingstraße 1, 85560 Ebersberg		08092/8 23-341	zulassung@lra-ebe.de
Kinder-, Jugend- und Familienarbeit	Generationen und Bildung	Friedensstraße 3 a	-420	generationen@poing.de
Kindertagesstättenentwicklung	Generationen und Bildung	Friedensstraße 3 a	-401 / -402	generationen@poing.de
Kindertagesstätten-, Schul- und Einrichtungsfinanzierung	Generationen und Bildung	Friedensstraße 3 a	-401 / -402	generationen@poing.de
Kirchenaustritt	Standesamt	Rathaus (EG)	-160 / -161 / 162	standesamt@poing.de
Kircheneintritt	Jeweiliges Pfarramt (siehe Kirchen)			
Klimaschutz	Umwelt, Klima und Energie	Rathausstraße 4 (EG)	-340 / -352	umwelt@poing.de
Kommunalrechtliche Grundsatzfragen	Hauptverwaltung	Rathaus	-110	hauptverwaltung@poing.de
Kulturangelegenheiten	Kultur	Rathaus	-125	kultur@poing.de
L				
Lärm (Bezug zu Natur- und Umweltschutz)	Umwelt, Klima und Energie	Rathausstraße 4 (EG)	-340 / -352	umwelt@poing.de
Lärmschutzverordnung	Öffentliche Sicherheit und Ordnung	Rathaus	-130 / -141 / -142 / -143	ordnungsamt@poing.de
Lastenfahrrad-Verleih	Umwelt, Klima und Energie	Rathausstraße 4 (EG)	-340 / -352	lastenrad@poing.de
Lebensmittelüberwachung	Veterinäramt und Gesundheitlicher Verbraucherschutz im LRA Ebersberg, Ulrichstraße 1, 85560 Ebersberg		08092/8 23-454	lebensmittelueberwachung @lra-ebe.de
Lebenspartnerschaft	Standesamt	Rathaus (EG)	-160 / -161	standesamt@poing.de
Lohn- und Einkommens-steuererklärungen (Formulare)	Rathaus	Eingangsbereich Infothek		
M				
Märkte / Messen	Öffentliche Sicherheit und Ordnung	Rathaus	-130 / -141 / -142 / -143	ordnungsamt@poing.de
Meldebescheinigung	Bürgerbüro	Rathaus (EG)	-150 / -151 / -152 / -153 / -154	buergerbuero@poing.de
Melderegisterauskunft	Bürgerbüro	Rathaus (EG)	-150 / -151 / -152 / -153 / -154	buergerbuero@poing.de
Mobilfunk	Umwelt, Klima und Energie	Rathausstraße 4 (EG)	-340 / -352	umwelt@poing.de
Müllabfuhr	Abfallwirtschaft	Rathausstraße 4 (EG)	-350 / -351	abfall@poing.de
MVV-Ticketverleih	Bürgerbüro	Rathaus (EG)	-150 / -151 / -152 / -153 / -154	buergerbuero@poing.de
MVV-Ticketverleih	Generationen und Bildung	Friedensstraße 3 a	-401 / -402 / -403	generationen@poing.de
N				
Nachbeurkundung	Standesamt	Rathaus (EG)	-160 / -161	standesamt@poing.de
Namensänderung / Namenserklärung	Standesamt	Rathaus (EG)	-160 / -161	standesamt@poing.de
O				
Obdachlosenunterbringung	Sozialwesen	Rathaus (EG)	-162/-160/-161	soziales@poing.de
Ortsnachrichtenblatt	Öffentlichkeitsarbeit	Rathaus	-116	nachrichtenblatt@poing.de

CityCenter Poing

HIER BEKOMME ICH ALLES!

Alte Gruber Straße 2–6 · 85586 Poing

Direkt an der S2 und 500 *kostenlose* Parkplätze im Parkhaus

TAJ MAHAL INDISCHES RESTAURANT

denns Bio

Die feine bayerische Art vinzenzmurr

SEIDEL O·P·T·I·K

EDEKA

KIND HÖRGERÄTE

BATTO VIET FOOD | FINE & GOOD

fonland TOO

NOVO BARBERSHOP

NOVO HAIRCUT

HERZAPOTHEKE Im CityCenter

BUTLER JAMES® TEXTILPFLEGE

Poing's NAILS American Style

KERN

migomed SANITÄTSHÄUSER

Kreitmaier

dm

TUI ReiseCenter

FAHRSCHULE Ernst & Mertens

Bezeichnung	Amt / Zuständigkeit	Ort	Telefon 08121/ 97 94-Nebenstelle	E-Mail / Internet
O				
Öffentliche Sicherheit und Ordnung	Öffentliche Sicherheit und Ordnung	Rathaus	-130 / -141 / -142 / -143	ordnungsamt@poing.de
Öffentlichkeitsarbeit	Öffentlichkeitsarbeit	Rathaus	-118 / -119 / -116	oeffentlichkeitsarbeit@poing.de
P				
Parkausweis für Schwerbehinderte	Öffentliche Sicherheit und Ordnung	Rathaus	-130 / -141 / -142 / -143	ordnungsamt@poing.de
Personalangelegenheiten	Personalwesen	Rathaus (3. OG)	-180 / -181 / -182 / -185	personal@poing.de
Personalausweis	Bürgerbüro	Rathaus (EG)	-150 / -151 / -152 / -153 / -154	buergerbuero@poing.de
Personenstandsurkunde	Standesamt	Rathaus (EG)	-160 / -161 / -162	standesamt@poing.de
Pflegekinderdienst	Kreisjugendamt (Landratsamt), Eichthalstraße 5, 85560 Ebersberg		08092/8 23-487 / -229 / -264 / -224	
Pflege und Unterhalt der gemeindlichen Grünanlagen und Verkehrsflächen	Baubetriebshof	Am Hanselbrunn 1	2 23 91-123 / -126	bbh-strasse-gruen@poing.de
Pflegeversicherungsleistungen	Jeweilige Krankenkasse			
Plakatierung	Öffentliche Sicherheit und Ordnung	Rathaus	-130 / -141 / -142 / -143	ordnungsamt@poing.de
Poing Gutschein	Büro des Bürgermeisters	Rathaus	-111	kontakt@poinggutschein.de
Presseanfragen	Hauptverwaltung	Rathaus	-110	hauptverwaltung@poing.de
Presse- und Fotoarchiv	Öffentlichkeitsarbeit	Rathaus	-119	oeffentlichkeitsarbeit@poing.de
R				
Radverkehr	Umwelt, Klima und Energie	Rathausstraße 4 (EG)	-340 /-352	umwelt@poing.de
Räum- und Streupflicht (Anlieger)	Planen und Bauen	Rathausstraße 4 (EG)	-306 / -307 / -352	bauamt@poing.de
Regenwasser-beseitigungssystem	Baubetriebshof	Am Hanselbrunn 1	2 23 91-123 / -126	bbh-strasse-gruen@poing.de
Reisepass	Bürgerbüro	Rathaus (EG)	-150 / -151 / -152 / -153 / -154	buergerbuero@poing.de
Rentenangelegenheiten	Sozialwesen	Rathaus (EG)	-162 / -160 / -161	soziales@poing.de
Rundfunkgebührenbefreiung	Sozialwesen	Rathaus (EG)	-160 / -161 / -162	soziales@poing.de
S				
Schulentwicklung und Bildung	Generationen und Bildung	Friedensstraße 3 a	-401 / -402	generationen@poing.de
Schülerbeförderung	Generationen und Bildung	Friedensstraße 3 a	-401	generationen@poing.de
Schmutzwasserbeseitigung	gKU VE München Ost, Blumenstraße 1, Poing		7 01-0	www.gku-vemo.de
Schwerbehindertenausweis	Sozialwesen	Rathaus (EG)	-160 / -161 / -162	soziales@poing.de
Seniorenangelegenheiten	Generationen und Bildung	Bürgerhaus (Bürgerstraße 1)	-440 / -441	senioren@poing.de
Sitzungsdienst	Sitzungsdienst	Rathaus	-115 / -114	sitzung@poing.de
Sondernutzung (Straßen)	Öffentliche Sicherheit und Ordnung	Rathaus	-130 / -141 / -142 / -143	ordnungsamt@poing.de
Sozialhilfeantrag	Sozialwesen	Rathaus (EG)	-162 / -160 / -161	soziales@poing.de
Sozial geförderte Wohnungen	Sozialwesen	Rathaus (EG)	-162 / -160 / -161	soziales@poing.de
Spendenbescheinigung	Gemeindekasse (Rathaus), Jeweiliges Pfarramt (siehe Kirchen), Gemeinnützig anerkannte Vereine (siehe Vereine - Initiativen - Gruppierungen)	Rathaus (1. OG)	-210 / -211	kasse@poing.de

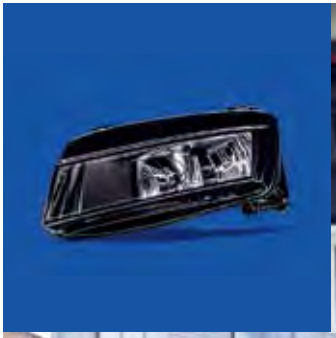







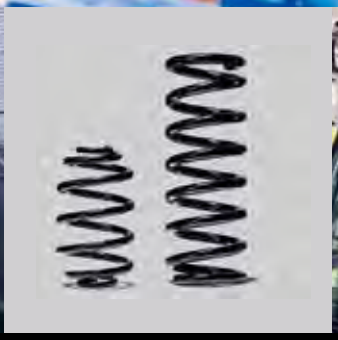



EIN STARKER PARTNER IN DER REGION

Keeping you moving

LKQ DACH vereint mit **LKQ STAHLGRUBER, LKQ PV Automotive, NEIMCKE und LKQ RHIAG** starke Marken für den unabhängigen Automotive Aftermarket. Gemeinsam unterstützen wir Werkstätten mit einem breiten Sortiment, hoher Verfügbarkeit, leistungsfähiger Logistik, technischem Know-how und digitalen Lösungen. Damit tragen wir dazu bei, dass Fahrzeuge schnell und zuverlässig wieder mobil werden.

In unserem Head Office in Poing verbinden wir regionale Expertise mit der Stärke des internationalen LKQ Netzwerks.

LKQ STAHLGRUBER LKQ RHIAG GROUP

LKQ PV AUTOMOTIVE NEIMCKE

Bezeichnung	Amt / Zuständigkeit	Ort	Telefon 08121/ 97 94-Nebenstelle	E-Mail / Internet
S				
Spielautomaten	Bürgerbüro	Rathaus (EG)	-150 / -151 / -152 / -153 / -154	buergerbuero@poing.de
Spielplätze	Schreinerei und Freizeiteinrichtungen	Am Hanselbrunn 1	2 23 91-116	bbh-schreiner@poing.de
Städtefreundschaft	Kultur	Rathaus	-125	kultur@poing.de
Sterbefallbeurkundung	Standesamt	Rathaus (EG)	-160 / -161	standesamt@poing.de
Straßenbeleuchtung (Mängel)	Planen und Bauen	Rathausstraße 4 (EG)	-306 / -325 / -326	technikbauamt@poing.de
T				
Toilettenwagen	Vereinskartell Poing e. V., Michael Rittl		0151/61 97 99 59	
U				
Umweltschutz	Umwelt, Klima und Energie	Rathausstraße 4 (EG)	-340 / -352	umwelt@poing.de
Unterrichtsnachweise	Industrie- und Handelskammer für München und Oberbayern, Max-Joseph-Str. 2 80333 München		089/51 16-0	www.ihk-muenchen.de
V				
Vaterschaftsanerkennung	Standesamt	Rathaus (EG)	-160 / -161	standesamt@poing.de
Veranstaltungsanzeige	Öffentliche Sicherheit und Ordnung	Rathaus	-130 / -141 / -142 / -143	ordnungsamt@poing.de
Verkehrsrechtliche Anordnungen	Öffentliche Sicherheit und Ordnung	Rathaus	-130 / -141 / -142 / -143	ordnungsamt@poing.de
Verwaltungsorganisation	Büro des Bürgermeisters	Rathaus	-111	organisation@poing.de
Veterinäramt	Veterinäramt im LRA Ebersberg, Ulrichstraße 1, 85560 Ebersberg		08092/8 23-454	veterinaeramt@lra-ebe.de
Volksbegehren / Volksentscheide	Bürgerbüro	Rathaus (EG)	-160 / -150	wahlen@poing.de
W				
Waffenrecht	Landratsamt Ebersberg, Eichthalstraße 5, 85560 Ebersberg		08092/8 23-0	www.lra-ebe.de
Wahlen	Bürgerbüro	Rathaus (EG)	-150	wahlen@poing.de
Wasserversorgung	gKU VE München Ost, Blumenstraße 1, Poing		7 01-0	www.gku-vemo.de
Wertstoffsammelstellen / Wertstoffhof	Abfallwirtschaft	Rathausstraße 4 (EG)	-350 / -351	abfall@poing.de
Winterdienst (Räum- und Streupflicht Gemeinde)	Baubetriebshof	Am Hanselbrunn 1	2 23 91-126 / -123 / -115	bbh-strasse-gruen@poing.de
Wirtschaftsförderung	Büro des Bürgermeisters	Rathaus	-111	organisation@poing.de
Wohngeldantrag	Sozialwesen	Rathaus (EG)	-162 / -161 / -160	soziales@poing.de

Bezeichnung	Anschrift	Telefon	E-Mail / Internet
Polizeiinspektion Poing	Markomannenstraße 24, Poing	99 17-0	pp-obn.poing.pi@polizei.bayern.de
Freiwillige Feuerwehr Poing	Friedensstraße 1, Poing (Feuerwehrgerätehaus)	7 90 14	www.feuerwehr-poing.de
Postfiliale (im REWE-Markt)	Am Hanselbrunn 9, Poing (im REWE-Markt)		
Postfiliale (im EDEKA-Markt)	Bergfeldstraße 11, Poing (im EDEKA-Markt)	9 77 50 40	www.edeka-pfeilstetter.de
gKU VE München Ost	Blumenstraße 1, Poing	7 01-0	www.gku-vemo.de
Bayerische Landesanstalt für Landwirtschaft	Prof.-Dürrwaechter-Platz 1-5, Grub	08161/ 86 40-50 00	www.lfl.bayern.de
Bayerische Staatsgüter Zentrale sowie Versuchs- und Bildungszentrum Rinderhaltung, Staatsgut Grub	Prof.-Zorn-Straße 19, Grub	089/ 6 93 34 42-100 Fax: 089/ 6 93 34 42-109	www.baysg.bayern.de
Tiergesundheitsdienst Bayern e. V.	Senator-Gerauer-Straße 23, Grub	089/90 91-0	www.tgd-bayern.de
Tierzuchtforschung e. V. München, GeneControl GmbH	Senator-Gerauer-Straße 23 a, Grub	089/94 41 96 90	www.genecontrol.de
Bayern-Genetik GmbH	Senator-Gerauer-Straße 19, Grub	089/99 15 20-0	www.bayern-genetik.de
Bauzentrum Poing der Messe München mit Technologiepavillon und Eigenheimausstellung	Senator-Gerauer-Straße 25, Grub	089/99 02 07 60	www.bauzentrum-poing.de

LANDFUXX
FESTL & KINSHOFER
WIR BIETEN IHNEN:
• Gartenmarkt
• Heimtierbedarf
• Diesel
• Lagercontainer Poing
• Heizöl schwefelarm / ecotherm
NEUFARNER STRASSE 6 · 85586 POING · TELEFON: 0 81 21 / 82 300
WWW.FESTL-KINSHOFER.DE FOLGE UNS

OPTIK WENSKY
Sehen neu erleben
in Poing im Vauhaus
Tel 0 81 21 - 97 15 50
www.optik-wensky.de

Überörtliche Behörden

Bezeichnung	Anschrift	Telefon	E-Mail / Internet
Amtsgericht Ebersberg	Bahnhofstraße 19, 85560 Ebersberg	08092/82 53-0	www.justiz.bayern.de
- Grundbuchamt beim Amtsgericht Ebersberg	Bahnhofstraße 21, 85560 Ebersberg	08092/82 53-60	www.justiz.bayern.de
Amt für Digitalisierung, Breitband und Vermessung Ebersberg	Dr.-Wintrich-Straße 7, 85560 Ebersberg	08092/20 99-0	www.adbv-ebersberg.de
Amt für Ernährung, Landwirtschaft und Forsten Ebersberg-Erding	Wasserburger Straße 2, 85560 Ebersberg	08092/26 99-0	www.aelf-ee.bayern.de
DEKRA Automobil GmbH, Prüfstation Ebersberg	Gewerbepark Nord-Ost 3-4, 85560 Ebersberg	08092/8 63 57-0	
Deutsche Rentenversicherung Bayern Süd, Auskunfts- und Beratungsstellen	Thomas-Dehler-Straße 3, 81737 München	089/67 81-0	www.deutsche-rentenversicherung-bayernsued.de
Finanzamt Ebersberg	Schloßplatz 1-3, 85560 Ebersberg	08092/2 67-0	www.finanzamt-ebersberg.de
Führerscheinstelle (Landratsamt)	Kolpingstraße 1, 85560 Ebersberg	08092/823-500 Fax 08092/8 23-339	www.lra-ebe.de
Gewerbeaufsichtsamt	Heßstraße 130, 80797 München	089/21 76-1	gewerbeaufsichtsamt @reg-ob.bayern.de
Handwerkskammer für München und Oberbayern	Max-Joseph-Straße 4, 80333 München	089/51 19-0	www.hwk-muenchen.de
Industrie- und Handelskammer für München und Oberbayern	Max-Joseph-Straße 2, 80333 München	089/51 16-0	www.ihk-muenchen.de
Jobcenter Ebersberg	Kolpingstraße 1, 85560 Ebersberg	08092/82 56-93	www.jobcenter-ebersberg.de
Kraftfahrzeugzulassungsstelle (Landratsamt)	Kolpingstraße 1, 85560 Ebersberg	08092/8 23-341	www.lra-ebe.de
Kreisjugendring Ebersberg	Bahnhofstraße 12, 85560 Ebersberg	08092/2 10 38	www.kjr-ebe.de
Landgericht München I	Prielmayerstraße 7, 80335 München	089/55 97 03	poststelle@lg-m1.bayern.de
Landgericht München II	Denisstraße 3, 80335 München	089/55 97 04	poststelle@lg-m2.bayern.de
Landratsamt Ebersberg und div. Außenstellen	Eichthalstraße 5, 85560 Ebersberg	08092/8 23-0	www.lra-ebe.de
Regierung von Oberbayern	Maximilianstraße 39, 80538 München	089/21 76-0	www.regierung.oberbayern.bayern.de
Staatliches Schulamt im Landkreis Ebersberg	Ulrichstraße 1, 85560 Ebersberg	08092/8 23-430	www.schulamt-ebe.de

FAHRRAD HEMRICH

MEISTERBETRIEB



KTM BIKE INDUSTRIES

PREMIUM STORE

BESUCHEN SIE UNS IN ZORNEDING UND LASSEN SIE SICH INDIVIDUELL & UNVERBINDLICH BERATEN

GRÖßTE KTM-AUSWAHL IM GESAMTEN MÜNCHNER GEBIET

Georg-Wimmer-Ring 5 · Zorneding · Tel. 08106 29226
info@fahrrad-hemrich.de · www.fahrrad-hemrich.de

ÖFFNUNGSZEITEN:
Mo. geschl. · Di. - Fr. 9 - 12:30 & 13:30 - 18 · Sa. 9 - 12:30


100 % POING...
MIT EINER KARTE
GESCHÄFTE
IM ORT
UNTERSTÜTZEN
POING
GUTSCHEIN
Eine Initiative von:
Gemeinde
Poing
GEWERBEVERBAND
GVP
POING
Alle Infos finden Sie unter
www.poinggutschein.de

Bezeichnung	Anschrift	Telefon	E-Mail / Internet
Staatliches Bauamt Rosenheim		08031/3 94-0	www.stbaro.bayern.de
- Fachbereich Straßenbau	Greidererstraße 6, 83022 Rosenheim		
- Fachbereich Hochbau – Amtssitz	Wittelsbacherstraße 11, 83022 Rosenheim		
Straßenmeisterei Ebersberg	Wasserburger Straße 4, 85560 Ebersberg	08092/82 73-0	www.stbaro.bayern.de
Tierkörperbeseitigung – Fa. Berndt GmbH	Hauptstraße 2-4, 85445 Oberding	08122/8 88-80 08	www.berndt-gmbh.de
Tierschutzverein Landkr. Ebersb. e. V.	Gewerbepark Nord-Ost 11, 85560 Ebersberg	08092/2 47 06 46	www.tierschutz-ebersberg.de
- Notfall-Nummer		0162/2 03 05 31	
Tierschutzverein München e. V., - Tierheim München gGmbH	Riemer Straße 270, 81829 München Brukenthalstr. 6, 81829 München	089/92 10 00-0	www.tierschutzverein-muenchen.de
TÜV-SÜD			
- Service-Center Ebersberg	Forstinninger Straße 2-4, 85560 Ebersberg	08092/3 00 94 15	www.tuvsud.com
- Service-Center Parsdorf	Gruber Straße 12, 85599 Vaterstetten (Parsdorf)	089/9 05 06 90-0	www.tuvsud.com
Bayer. Verwaltungsgericht München	Bayerstraße 30, 80335 München	089/51 43-0	www.vgh.bayern.de
Wasserwirtschaftsamt Rosenheim	Königstraße 19, 83022 Rosenheim	08031/3 05-01	www.wwa-ro.bayern.de
Zentrum Bayern Familie und Soziales	Bayerstraße 32, 80335 München	089/1 89 66-0	www.zbfs.bayern.de

GERÜSTBAU GEMEINHARDT GMBH
Seit 1905 das Gerüstbau-Unternehmen Bayerns
• Stahlgerüste • Treppentürme • Wetterschutzdächer • Sonderkonstruktionen
Gerüstbau Gemeinhardt GmbH
Gruber Straße 50
85586 Poing
Telefon: 08121 / 9911 - 0
Fax: 08121 / 9911 - 22
Mail: office@gemeinhardt.de
Für mehr Informationen besuchen Sie uns online auf www.gemeinhardt.de

Bildungs- und Lehranstalten

Bezeichnung	Anschrift	Telefon	E-Mail / Internet
Grundschule an der Karl-Sittler-Straße	Rathausstraße 3 a, Poing	9 99 75-0	www.gs-ks.de
Grundschule Am Bergfeld	Gebrüder-Grimm-Straße 2, Poing	2 23 90-0	www.gs-poing-bergfeld.de
Anni-Pickert-Grund- und Mittelschule Poing	Gruber Straße 4, Poing	25 58-0	www.vs-poing.de
Dominik-Brunner-Realschule	Seerosenstraße 13 a, Poing	25 47 89-0	www.home.dbrsp.de
Seerosenschule - Sonderpädagogisches Förderzentrum	Seerosenstraße 19, Poing	77 94-0	www.seerosenschule.de
Lena-Christ-Realschule	Habererweg 17, 85570 Markt Schwaben	22 35-6	www.lena-christ-realschule.de
Franz-Marc-Gymnasium	Rektor-Haushofer-Straße 6, 85570 Markt Schwaben	9 33 50	www.franz-marc-gymnasium.de
Gymnasium Kirchheim bei München	Heimstettner Straße 20, 85551 Kirchheim bei München	089/9 07 78 49-0	www.gymnasium-kirchheim.de
Humboldt-Gymnasium Vaterstetten	Johann-Strauß-Str. 41, 85598 Baldham	08106/36 34-0	www.humboldt-gym.de
Staatliche Realschule Vaterstetten	Neue Poststraße 6, 85598 Baldham	08106/3 66 70	www.rsvaterstetten.de
St.-Emmeram-Realschule Aschheim	Eichendorffstraße 14, 85609 Aschheim	089/9 01 08 26-0	www.rsaschheim.de
VHS Außenstelle Poing	Friedensstraße 5, Poing	08106/35 90 91	www.vhs-vaterstetten.de
VHS Hauptgeschäftsstelle Vaterstetten – Erwachsenenbildung e. V.	Baldhamer Straße 39, 85591 Vaterstetten	08106/35 90 35	www.vhs-vaterstetten.de
Musikschule Vaterstetten e. V.	Baldhamer Straße 39, 85591 Vaterstetten	08106/9 95 49 30	www.musikschule-vaterstetten.de
Kath. Kreisbildungswerk Ebersberg e. V.	Pfarrer-Bauer-Straße 5, 85560 Ebersberg	08092/85 07 90	www.kbw-ebersberg.de

vhs 55 JAHRE Volkshochschule Vaterstetten e.V.

vhs Vaterstetten e.V. vor Ort in Poing

Mehr als 2.500 Kurse warten auf Sie !

Friedensstraße 5 I 85586 Poing I Tel. 0 81 06 / 35 90 91

www.vhs-vaterstetten.de

Kleintierpraxis

Dr. Silke Beckmann

Bgm.-Germeier-Str.2 · 85586 Poing
Tel. 0 81 21 / 7 88 51
www.tierarzt-poing.de

Terminsprechstunden Mo - Fr 10 - 12 Uhr
Mo, Di., Do. 15 - 18 Uhr
Fr. 15 - 19 Uhr



HALLO POING!
DÜRFEN WIR UNS VORSTELLEN

Ab Mitte 2027 sind wir mit unserem neuen PALFINGER Standort Teil Ihrer Gemeinde. Wir sind der weltweit führende Anbieter innovativer Kran- und Hebelösungen. Mit modernsten Service- und Arbeitswelten schaffen wir einen zentralen Anlaufpunkt für Kunden, Partner und Mitarbeitende in der Region.

Wir freuen uns darauf, Poing kennenzulernen und gemeinsam die Zukunft zu bewegen.

PALFINGER.COM

KOMM IN UNSER TEAM!

Für unsere neue Niederlassung in Poing bauen wir bereits heute unser zukünftiges Team auf.

Besonders im technischen Bereich suchen wir für die kommenden Jahre engagierte **Servicetechniker:innen**, die gemeinsam mit uns den neuen Standort gestalten möchten.

Jetzt QR-Code scannen und Karrierechancen entdecken!

MVV-Netzplan

Münchner VerkehrsVerbund
Ein Netz. S U Tram Bus R Alle Möglichkeiten.

MVV-Netz in den Zonen M bis 5 / *MVV network in zones M to 5*

S-Bahn | U-Bahn | RegionalZug / *Suburban train | Underground | Regional train*

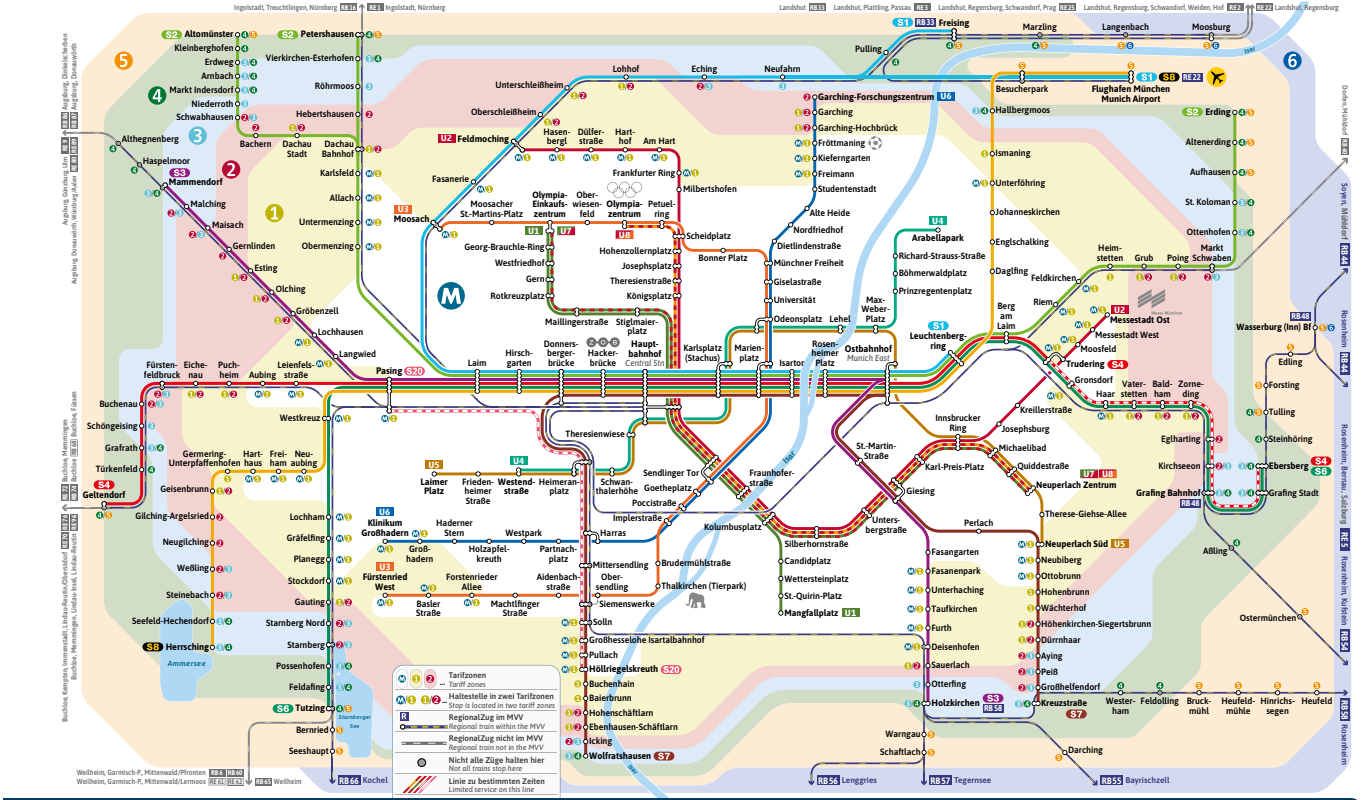

Alle Pläne im MVV online unter mvv-muenchen.de/plaene / *You can find all MVV network maps online at mvv-muenchen.de/en*

© MVV GmbH | Dezember 2023

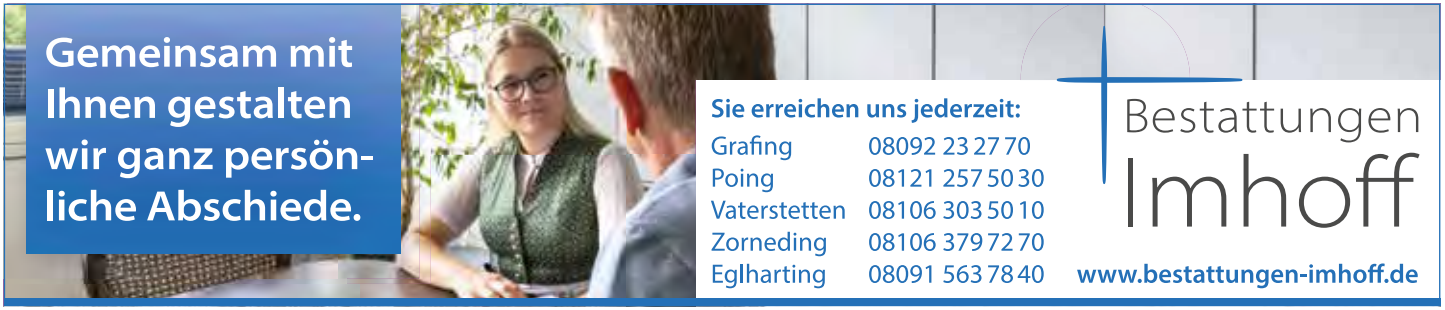

Straßenverzeichnis

Aalweg A 4
Ahornweg C 6
Alemannenstraße C 5
Alpenrosenstraße A 5
Alpspitzstraße C 6/7
Alte Gruber Straße C 5
Am Hanselbrunn B 5/6
Am Römerbrunnen B 3/4
Am Töpferofen B 3/4
An der Römervilla B 3/4
Anemonenweg A 5
Anton-Zwengauer-Weg B 4
Anzinger Straße C 6/7
Arnikaweg A 5
Asternweg A 5
Aufeldweg A 7
Augustusring B 3/4
Aureusweg B 3
Aurikelweg A 5
Auweg B 6/A 7

Bahnhofstraße C 5
Bajuwarenstraße C 5

Bergfeldstraße A 4 - B 3
Biberstraße A 4
Birkenallee C 6
Blumenstraße A/B 5
Böhmerwaldstraße B 4
Buchenweg C 5
Bgm.-Ametsbichler-Ring C 6
Bgm.-Deffner-Straße C/D 5
Bgm.-Germeier-Straße C 6
Braunkehlchenstraße A 4
Bürgerstraße B 5
Burgunderweg C 5

Carl-Spitzweg-Platz B 4
Carl-Spitzweg-Straße B 4
Cheruskerweg C 5
Claudiusstraße B 3

Dahlienstraße A 5
Denarweg B 3
Dornröschenstraße A 4
Drosselbartweg A 4

Eckartstraße B 6
Edelweißstraße A 5
Eichenweg C 5/6
Elfenweg A 4
Endbacher Feldweg A/B 6
Endbachweg B 5/6/C 6
Entenweg A 4
Enziangasse A 5
Eponaweg B 3
Erikaweg A 5
Eulenspiegelweg A 4

Fasanenstraße A 4
Feenweg A 4
Festlängweg D 4
Forellenstraße A 4
Forumweg B 3
Frankenweg C 5
Franz-Marc-Weg B 4
Franz-von-Defregger-Straße B 4/5
Franz-von-Lenbach-Weg B 4/5
Fresiengasse B 5
Friedensstraße B 5
Friesenweg C 5
Froschweg A 4
Frühlingstraße C 5/6
Funkturmweg A/B 6

Garkofer Holzweg C/D 7
Gebrüder-Asam-Straße B 5
Gebrüder-Grimm-Straße A 4
Geranienweg B 5
Gladiolenstraße A/B 5
Glockenblumenweg A/B 5
Goldmarieweg A 4
Goldnesselweg A 5
Gotenweg C 5
Grauganstraße A 4
Grazweg B 6
Gruber Straße B 5 - C 3
Gruber-Taxet-Weg C 5 - D 4

Hauptstraße C 5/6
Hechtstraße A 4
Herbststraße C 5/6
Hiasl-Maier-Weg B 4
Hirschbergstraße C 7
Hochfellnstraße C 7
Hofstattweg A 6
Höhenweg A 6
Hohenstaufenring D 5
Hohenzollernstraße D 5/6

Im Technologiepark C/B 4
Irisweg B 5

Jasminweg B 5
Junoweg B 3
Jupiterweg B 3

Kampenwandstraße C 6/7
Kapellenweg B 2/3
Karl-Sittler-Straße C 6
Karpfenweg A 4
Keltenstraße C 5
Kiebitzstraße A 4
Kirchheimer Allee B 3/4/5 - C 3
Kirchheimer Weg B 3 - C 2
Kornblumenweg A 5
Kurzer Weg B 7

Landshamer Weg D 2/3
Leitenfeldweg D 6
Lerchenstraße A 4
Libellenweg A 4
Lilienweg A 5
Limesweg B 3
Lindacher Straße C 7
Lindacher Weg C 7/8

Margeritenstraße A/B 5
Markomannenstraße C/D 5
Marktstraße B 5
Merlinweg A 4
Michael-Ende-Straße A 4
Minervaweg B 3
Mitterfeldring B 4/5
Mitterfeldweg A/B 3
Mohnblumenweg A 5
Münchener Straße C/D 3

Narzissenweg A 5
Nelkenweg A 5
Neufarner Straße C 5 - D 6
Nibelungenweg C 5

Osterfeldweg B 6

Palisadenweg B 3
Parksiedlung C 6
Parkweg C 6
Parsdorfer Weg D 4/5
Petunienweg A 5
Pfarrhofweg C 6
Plieninger Straße A/B/C 5
Poinger Weg D 5
Poststraße C 5/6
Prielmayrstraße C 6
Primelweg A 5

Rathausstraße C 6
Rebhuhnstraße A 4
Renkenweg A 4
Riesengebirgsstraße B 4
Ringstraße D 6
Römerstraße C/D 5
Rosenstraße A 5
Rotkäppchenstraße A 4
Rübezahlweg A 4

Saiblingstraße A 4
Salamanderstraße A 4
Schildkrötenweg A 4
Schlesierweg C 5
Schneewittchenstraße A 4
Schulstraße C/D 6
Schwabener Straße B 6/7 - A 8
Schwabenstrassl B 7-8 / A 8
Schwanenstraße A 4
Schwedenweg C 5
Seerosenstraße B 5
Siemensallee C 4
Silvanusweg B 3
Sommerstraße C 6
Sommerholzfeldweg C/D 6
Stahlgruber Wohnpark C 7
Sterntalerweg A 4
Storchenweg A 4
Sudetenstraße B 4
Südmährenstraße B 4
Sultenstraße C 7

Tacitusstraße B 3
Teichhuhnstraße A 4
Tulpenweg A 5

Veilchenweg A 5
Vulcanusweg B 3

Waldstraße C/D 6

Wallbergstraße C 7
Wallerweg A 4
Wasserläuferweg A 4
Watzmannstraße B/C 6 - C 7
Welfenstraße C/D 5
Wendelsteinstraße C 7
Westring A 5
Wikingerstraße C 5
Wildparkstraße B 6/7
Wilhelm-Hauff-Straße A 4
Wittelsbacherstraße D 5/6

Zanderweg A 4
Zugspitzstraße C 7

OT Angelbrechting

Bergstraße
Dorfstraße

Hartgassenweg
Hochfeldweg

Mittlerer Weg
Neufarner Straße
Poinger Weg

OT Grub

Alpenblickstraße B/C 1
Eschenweg C1/2
Gutshof C1/2
Kirchheimer Straße B1/2
Parsdorfer Straße D 2
Prof.-Dürrwaechter-Platz B/C 2
Professor-Zorn-Straße C 2
Senator-Gerauer-Straße C 3 - D 1

Stand: 09-2026

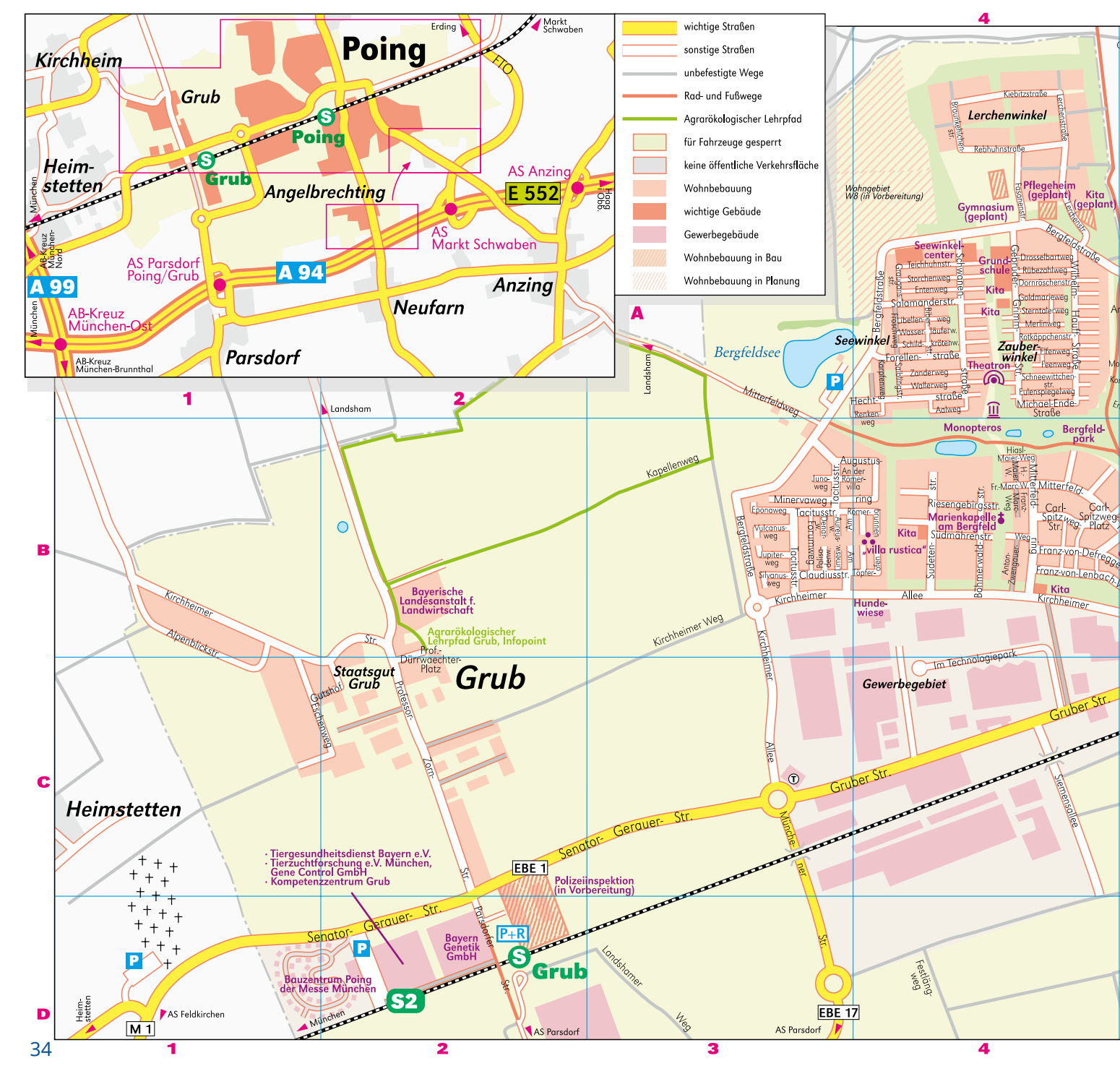

wichtige Straßen
sonstige Straßen
unbefestigte Wege
Rad- und Fußwege
Agrarökologischer Lehrpfad
für Fahrzeuge gesperrt
keine öffentliche Verkehrsfläche
Wohnbebauung
wichtige Gebäude
Gewerbegebäude
Wohnbebauung in Bau
Wohnbebauung in Planung
Poing
Kirchheim
Grub
Heim-stetten
Angelbrechting
Neufarn
Anzing
Parsdorf
Erding
Markt Schwaben
FIO
AS Anzing
E 552
AS Markt Schwaben
AS Parsdorf Poing/Grub
A 94
A 99
AB-Kreuz München-Ost
AB-Kreuz München-Brunnthal
München
Haag i. Obb.
Landsham
Bergfeldsee
Mitterfeldweg
Kapellenweg
Kirchheimer Weg
Kirchheimer Allee
Kirchheimer Str.
Alpenblickstr.
Gutshof
Professor-Zorn-Str.
Parsdorfer Str.
Landshamer Weg
Münchener Str.
Siemensallee
Gruber Str.
Senator-Gerauer-Str.
Bergfeldstraße
Lerchenwinkel
Kiebitzstraße
Rebhuhnstraße
Wohngebiet W8 (in Vorbereitung)
Gymnasium (geplant)
Pflegeheim (geplant)
Kita (geplant)
Seewinkel-center
Grund-schule
Kita
Zauber-winkel
Theatron
Seewinkel
Monopteros
Bergfeld-park
Augustus-Allee
Minervaweg
Tacitusstr.
Claudiusstr.
Riesengebirgsstr.
Marienkapelle am Bergfeld
Kita
„villa rustica"
Hunde-wiese
Mitterfeld-Str.
Carl-Spitzweg-Str.
Carl-Spitzweg-Platz
Franz-von-Defregger
Franz-von-Lenbach
Kita
Im Technologiepark
Gewerbegebiet
Bayerische Landesanstalt f. Landwirtschaft
Agrarökologischer Lehrpfad Grub, Infopoint
Prof.-Dürrwaechter-Platz
Staatsgut Grub
Grub
Heimstetten
· Tiergesundheitsdienst Bayern e.V.
· Tierzuchtforschung e.V. München, Gene Control GmbH
· Kompetenzzentrum Grub
EBE 1
Polizeiinspektion (in Vorbereitung)
Bayern Genetik GmbH
P+R
Grub
Bauzentrum Poing der Messe München
S2
M 1
AS Feldkirchen
AS Parsdorf
EBE 17
Festlängweg
1
2
3
4
A
B
C
D

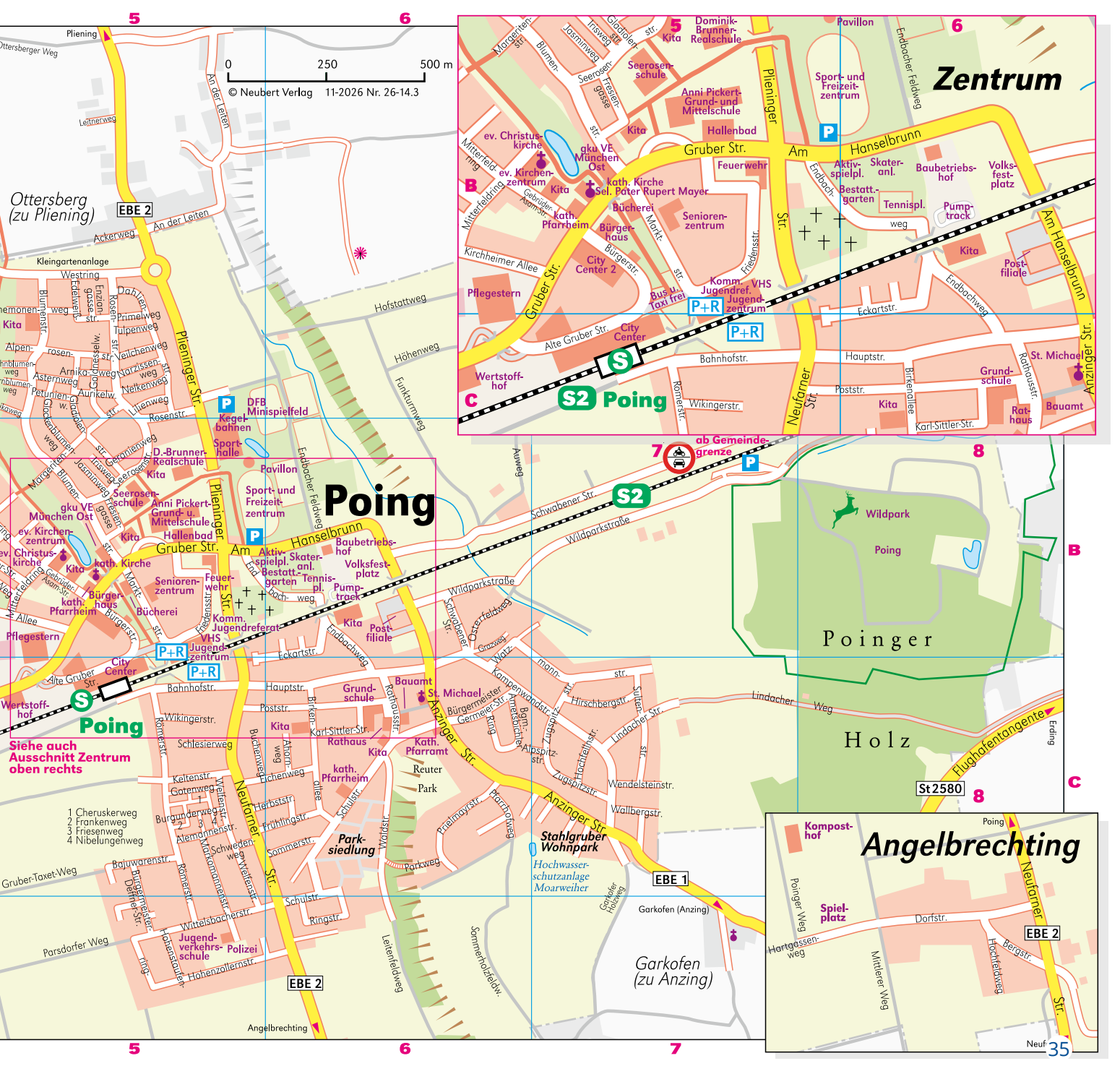
Poing
Siehe auch Ausschnitt Zentrum oben rechts
Zentrum
Angelbrechting
Ottersberg (zu Pliening)
Garkofen (zu Anzing)
Poinger Holz
Stahlgruber Wohnpark
Park-siedlung
Reuter Park
Wildpark Poing
Hochwasserschutzanlage Moarweiher
0 250 500 m
© Neubert Verlag 11-2026 Nr. 26-14.3
S2 Poing
S Poing
Pliening
Ottersberger Weg
Leitnerweg
An der Leiten
Ackerweg
Kleingartenanlage
Westring
Edelweg
Enzianstr.
Rosenweg
Dahlienstr.
Primelweg
Tulpenweg
Veilchenweg
Narzissenweg
Nelkenweg
Lilienweg
Rosenstr.
Aurikelw.
Gladiolenstr.
Glockenblumenweg
Petunienweg
Asternweg
Arnikaweg
Alpenrosenstr.
Blumenstr.
Kita
Plininger Str.
Hofstattweg
Höhenweg
Funkturmweg
DFB Minispielfeld
Kegelbahnen
Sporthalle
D.-Brunner-Realschule
Pavillon
Sport- und Freizeitzentrum
Endbacher Feldweg
Seerosenschule
Anni Pickert-Grund- u. Mittelschule
Hallenbad
Gruber Str.
Am Hanselbrunn
Aktivspielpl.
Skateranl.
Baubetriebshof
Volksfestplatz
Bestattungsgarten
Tennispl.
Pumptrack
Seniorenzentrum
Feuerwehr Str.
Bücherei
Bürgerhaus
kath. Pfarrheim
kath. Kirche
gku VE München Ost
ev. Kirchenzentrum
ev. Christuskirche
Komm. Jugendreferat
VHS Jugendzentrum
Pflegestern
City Center
Alte Gruber Str.
Bahnhofstr.
Hauptstr.
Poststr.
Wikingerstr.
Römerstr.
Schlesierweg
Grundschule
Rathausstr.
Bauamt
St. Michael
Bürgermeister Germeier Str.
Birkenallee
Karl-Sittler-Str.
Rathaus
Kita
Postfiliale
Wertstoffhof
Anzinger Str.
Kath. Pfarramt
kath. Pfarrheim
Neufarner Str.
Keltenstr.
Gotenweg
Weltenstr.
Burgunderweg
Atemannenstr.
Markomannenstr.
Schwedenweg
Herbststr.
Frühlingstr.
Sommerstr.
Schulstr.
Ringstr.
Bojuwarenstr.
Römerstr.
Bürgermeister Dermer Str.
Wittelsbacherstr.
Hohenstaufenstr.
Hohenzollernstr.
Jugendverkehrsschule
Polizei
Buchenweg
Ahornweg
Eichenweg
Allee
Schulstr.
Waldstr.
Parkweg
Leitenfeldweg
Sommerholzfeldw.
Prielmayrstr.
Pfarrhofweg
Lindacher Weg
Lindacher Str.
Hirschbergstr.
Sulzen
Kompenwandnerstr.
Ametsacherstr.
Bgm.-Zugseestr.
Zugspitzstr.
Alpspitzstr.
Hochfellnstr.
Wendelsteinstr.
Wallbergstr.
Flughafentangente
Erding
St 2580
Gruber-Taxet-Weg
Parsdorfer Weg
Garkofer Höhweg
Garkofen (Anzing)
EBE 1
EBE 2
Angelbrechting
Schwabener Str.
Wildparkstraße
Auweg
Osterfeldweg
Grazweg
Watzmannstr.
ab Gemeindegrenze
Margeritenstr.
Blumenstr.
Jasminweg
Irisweg
Gladiolenstr.
Seerosenstr.
Freesiengasse
Tresterstr.
Mitterfeldring
Gebrüder-Asam-Str.
Marktstr.
Bürgerstr.
Friedensstr.
Kirchheimer Allee
Bus u. Taxi frei
Römerstr.
Wikingerstr.
Eckartstr.
Endbachweg
Endbacher Feldweg
Sport- und Freizeitzentrum
Pavillon
Dominik-Brunner-Realschule
Anni Pickert-Grund- und Mittelschule
Hallenbad
Gruber Str.
Am Hanselbrunn
Aktivspielpl.
Skateranl.
Baubetriebshof
Volksfestplatz
Bestattungsgarten
Tennispl.
Pumptrack
Seniorenzentrum
Feuerwehr
Bücherei
Bürgerhaus
kath. Pfarrheim
kath. Kirche Sel. Pater Rupert Mayer
gku VE München Ost
ev. Kirchenzentrum
ev. Christuskirche
Komm. Jugendref.
VHS Jugendzentrum
Pflegestern
City Center 2
City Center
Alte Gruber Str.
Bahnhofstr.
Hauptstr.
Poststr.
Wikingerstr.
Römerstr.
Grundschule
Rathausstr.
St. Michael
Bauamt
Birkenallee
Karl-Sittler-Str.
Rathaus
Kita
Postfiliale
Wertstoffhof
Neufarner Str.
Am Hanselbrunn Str.
Friedensstr.
Marktstr.
Bürgerstr.
Mitterfeldring
Gebrüder-Asam-Str.
Tresterstr.
Seerosenstr.
Jasminweg
Irisweg
Gladiolenstr.
Margeritenstr.
Blumenstr.
Endbacher Feldweg
Sport- und Freizeitzentrum
Pavillon
Dominik-Brunner-Realschule
Anni Pickert-Grund- und Mittelschule
Hallenbad
Gruber Str.
Am Hanselbrunn
Aktivspielpl.
Skateranl.
Baubetriebshof
Volksfestplatz
Bestattungsgarten
Tennispl.
Pumptrack
Seniorenzentrum
Feuerwehr
Bücherei
Bürgerhaus
kath. Pfarrheim
kath. Kirche Sel. Pater Rupert Mayer
gku VE München Ost
ev. Kirchenzentrum
ev. Christuskirche
Komm. Jugendref.
VHS Jugendzentrum
Pflegestern
City Center 2
City Center
Alte Gruber Str.
Bahnhofstr.
Hauptstr.
Poststr.
Wikingerstr.
Römerstr.
Grundschule
Rathausstr.
St. Michael
Bauamt
Birkenallee
Karl-Sittler-Str.
Rathaus
Kita
Postfiliale
Wertstoffhof
Neufarner Str.
Am Hanselbrunn Str.
Eckartstr.
Endbachweg
Kompostplatz
Spielplatz
Poinger Weg
Dorfstr.
Hartgassenweg
Mittlerer Weg
Hochfeldweg
Bergstr.
Neufarner Str.
EBE 2
1 Cheruskerweg
2 Frankenweg
3 Friesenweg
4 Nibelungenweg

PPA-Plan (Busfahrplan Poing – Pliening – Anzing)



MVV

Verkehrslinienplan Gemeinde Poing

Legende:

1. Rathaus
2. Polizei
3. Feuerwehr
4. Freizeitzentrum
5. Baubetriebshof
6. Bürgerhaus
7. Wildpark Poing

S2 S-Bahn mit Bahnhof

452 Bus mit Haltestelle

Haltestelle einseitig

452 Endhaltestelle

Stadt-/Gemeindegrenze



*Endlich gibt es sie wieder **in Poing**, die beliebten . . .*

SENIOREN-ÜBERRASCHUNGSFAHRTEN

Organisationsteam und Kontakt:

Monika u. Rainer Koch, Römerstr. 6
Marianne u. Antonia Maurer, Anzinger Str. 3

Anmeldeformulare u. Abgabe an o.g. Briefkästen
oder per E-Mail an info@senioren-überraschungsfahrten.de
QR-Code mit dem Smartphone scannen und der Gruppe beitreten!

Bezeichnung	Anschrift	Telefon	E-Mail / Internet
Gemeinde Poing, Seniorenbüro Nach Terminvereinbarung sind persönliche Gespräche im Seniorenbüro in der Bürgerstraße 1 sowie bei einem Hausbesuch möglich. Sprechzeiten: Dienstag: 9–12 Uhr, Donnerstag: 14–16 Uhr sowie nach Vereinbarung	Bürgerstraße 1 (Bürgerhaus), 1. OG (Fahrstuhl vorhanden)	97 94-440 (Herr Sterker) 97 94-441 (Frau Bachmann)	senioren@poing.de
„Offener Treff“, Kooperation Sachgebiet Senioren mit dem ZiM vom Familienzentrum Poing e.V. einmal pro Monat (Termin siehe Presse und Homepage)	Café des Zentrums in der Mitte (ZiM), Bürgerstraße 1 Poing	97 94-440 97 94-441	senioren@poing.de
Seniorennachmittag Mittwochs: 14–16 Uhr	Anzinger Straße 1, Aufenthaltsraum	97 94-440 97 94-441	senioren@poing.de
Seniorenzentrum Poing (Pflegestern Seniorenservice gGmbH) - Einrichtungsleitung / Belegung - Stellvertretung / Pflege	Marktstraße 7, Poing	 256-401 256-411	www.pflegesterngmbh.de hl-poing@pflegesterngmbh.de pdl-poing@pflegesterngmbh.de
Seniorencafé (Pflegestern Seniorenservice gGmbH) Täglich geöffnet von 14–17 Uhr	Marktstraße 7, Poing	256-149	
Beratungsstelle für Senioren / Betreutes Wohnen zu Hause / Wohnen mit Service Sprechzeiten: Montag, Mittwoch, Freitag: 9:30–12:30 Uhr und nach Vereinbarung	Marktstraße 5b, Poing	256-256 Fax: 256-444	bwzh-poing@pflegesterngmbh.de
Ambulanter Pflegedienst (Pflegestern Seniorenservice gGmbH)	Gruber Str. 46 b, Poing	702 80-30 Fax: 702 80-33	pflegedienst-poing@pflegesterngmbh.de
Pflegeambulanz Richard Mautner	Schwanenstraße 27 d, Poing	4 76 77 36 oder 0176/22 60 61 10	www.pflegeambulanz-richard-mautner.de
Nachbarschaftshilfe Poing, Pliening e.V. (Ansprechpartnerinnen: Margit Mairiedl, Julia Noronha)	Hauptstr. 15, Poing	7 67 19 40	nbh.poing-pliening.de

Turn- und Sportstätten

Bezeichnung	Anschrift	Telefon	E-Mail / Internet
Sport-, Freizeit- und Erholungszentrum der Gemeinde mit Rasenplätzen, Leichtathletikanlage, Kunstrasen-Allwetterplatz, Streetballanlage, DFB-Minispielfeld, Dreifachturnhalle, Kraftraum, Kegelbahnen	Plieninger Straße 20-24, Poing	2 23 91-130 (Belegung)	bbh-gebaeudemanagement@poing.de
Mehrzweckhallen / Turnhallen - in der Grundschule an der Karl-Sittler-Straße	Rathausstraße 3 a, Poing	2 23 91-130 (Belegung)	bbh-gebaeudemanagement@poing.de
- in der Grundschule am Bergfeld	Gebrüder-Grimm-Straße 2, Poing	2 23 91-130 (Belegung)	bbh-gebaeudemanagement@poing.de
- in der Dominik-Brunner-Realschule	Seerosenstraße 13 a, Poing	0152/22 97 60 26 (Hausmeister) 2 23 91-130 (Belegung)	bbh-gebaeudemanagement@poing.de
Tennisplätze des Tennisclubs TC Rot-Weiß Poing e. V.	Endbachweg 32, Poing	7 85 26	www.tc-rw-poing.de
Schützenheim des Schützenvereins Hubertus Poing e. V.	Friedensstraße 1 a, Poing	0172/8 92 52 03	www.hubertus-poing.de

Hallenbäder

Bezeichnung	Anschrift	Telefon	E-Mail / Internet
Schulschwimmbad Poing	Gruber Straße 2a, Poing		
Öffentlicher Badetag: samstags von 9 bis 18 Uhr Alle Informationen zum Schwimmbad und den Link zum Online-Buchungssystem finden Sie unter: www.poing.de/schwimmbad			
Hallenbad Markt Schwaben (mit Sauna und Solarium)	Herzog-Ludwig-Straße 37, 85570 Markt Schwaben	4 08 30	
Weitere Informationen sowie die genauen Öffnungszeiten erfahren Sie unter www.markt-schwaben.de / kulturell & aktiv / Sport & Erholung / Hallenbad & Sauna			
Hallenbad Vaterstetten	Hans-Luft-Weg 8, 85591 Vaterstetten	08106/ 3 67 11 27	
Weitere Informationen sowie die genauen Öffnungszeiten erfahren Sie unter www.vaterstetten.de / Leben & Freizeit / Hallenbad			

Bezeichnung	Anschrift	Telefon	E-Mail / Internet
Fachbereich 4 Gemeinde Poing - Generationen und Bildung	Friedensstraße 3 a, Poing	97 94-401 / -402 / -403 / -420 / -421	generationen@poing.de
Jugendsozialarbeit an den Grundschulen			
- Grundschule Am Bergfeld	Gebrüder-Grimm-Straße 2, Poing	2 23 90 18	jas.gs-ab@poing.de
Jugendsozialarbeit an der Mittelschule			
- Anni-Pickert-Mittelschule	Gruber Straße 4, Poing	25 58 13	jas-ms@poing.de
Schulsozialarbeit an den Grundschulen			
- Anni-Pickert-Grundschule	Gruber Straße 4, Poing		tina.seufert@schule.bayern.de
- Grundschule an der Karl-Sittler-Straße	Rathausstraße 3 a, Poing	9 99 75-18	2740.SchulsozialpädagogikGS-KS@schule.bayern.de
Jugendzentrum der Gemeinde Poing	Friedensstraße 3, Poing	97 94-435	juz@poing.de
Katholischer Kindergarten am Endbachweg	Endbachweg 12, Poing	8 21 12	kita-verbund-poing-anzing-forstinning.de/endbachweg/
AWO Kreisverband Ebersberg e. V.	Herzog-Ludwig-Straße 20, 85570 Markt Schwaben (Verw.)	93 34-0	www.awo-kv-ebe.de
- AWO Kindergarten an der Blumenstraße	Blumenstraße 69, Poing	7 39 69	kiga.poing@awo-kv-ebe.de
- AWO Kinderhaus Poing	Birkenallee 6, Poing	8 15 09	kinderhaus.poing@awo-kv-ebe.de
- AWO Jakl-Geißel-Kinderhort	Schulstraße 31 a, Poing	7 63 65	hort.poing@awo-kv-ebe.de
Waldkindergarten Poinger Wurzelkinder e. V.	Schulstraße 24 a, Poing (Verw.) Schwabener Straße im Schamper-Wald (Standort)		www.waldkindergarten-poing.de
Kinderland PLUS gGmbH	Margeritenstraße 9, Poing (Verw.)	2 50 88-0	www.kinderland-plus.de
- Kindertagesstätte Kinderland Fresiengasse (Kinderkrippe, Kindergarten, Kinderhort)	Fresiengasse 1, Poing	91 26-20	www.kinderland-fresiengasse.de
- Kindertagesstätte Kinderland Kirchheimer Allee (Kinderkrippe, Kindergarten)	Kirchheimer Allee 19, Poing	9 80 65-43	www.kinderland-kirchheimerallee.de

KINDERLAND PLUS
gemeinnützige GmbH

Wir sind für Ihre Kinder da!

Mit mehr als 30-jähriger Erfahrung sind wir **Träger von Kindertagesstätten** (davon 6 im Poinger Gemeindegebiet) und **Kooperationspartner für Ganztagsklassen** von Schulen (u.a. in Poing). Auch **Ferienbetreuungsangebote** gehören zu unserem Portfolio. Über **eigene Küchen** versorgen wir unsere Kinder mit **kindgerechtem, täglich frisch zubereiteten Essen.**

Lernen Sie uns und unsere Einrichtungen kennen! Einen ersten Eindruck erhalten Sie unter **www.kinderland-plus.de**

Kinderland PLUS gGmbH • Margeritenstr. 9 • 85886 Poing • Tel. 08121 / 250 88 - 0

Einrichtungen für Kinder und Jugend

Bezeichnung	Anschrift	Telefon	E-Mail / Internet
- Kindertagesstätte Kinderland Seerosenstraße (Kindergarten, Intensivvorschule, Kinderhort, SVE-Anschlusskindergarten)	Seerosenstraße 19, Poing	42 88 44	www.kinderland-seerosenstrasse.de
- Kindertagesstätte Kinderland Seewinkel (Kinderkrippe, Kindergarten, Kinderhort)	Gebrüder-Grimm-Straße 2 a, Poing	9 77 42-20	www.kinderland-seewinkel.de
- Kindertagesstätte Kinderhaus Sudetenstraße	Sudetenstraße 1, Poing	8 84 09-142	
Little Feet – big steps (Kinderkrippe, bilingualer Kindergarten)	Sudetenstraße 1, Poing	8 84 09-142	www.littlefeet-bigsteps.de
Kleine Hände – große Taten (Kinderkrippe, Kindergarten)	Sudetenstraße 3, Poing	8 84 09-142	www.kleinehaende-grossetaten.de
Familienzentrum Poing e. V.	Gebrüder-Grimm-Straße 4, Poing (Kita-Verwaltung)	2 50 70 70	info@kita-faz-poing.de www.familienzentrum-poing.de
- Kindertagesstätte Zauberwinkel 1 (Krippe und Kindergarten)	Gebrüder-Grimm-Straße 4, Poing	2 50 70 78	info@kita-faz-poing.de
- Kindertagesstätte Zauberwinkel 2 (Krippe, Kindergarten und Hort)	Gebrüder-Grimm-Straße 2 b, Poing	2 50 70 741	info@kita-faz-poing.de
- Kindertagesstätte Seerose (Hort und SchuWiDu)	Seerosenstraße 15, Poing	9 75 62 30	
- Miniclub im Zentrum in der Mitte	Bürgerstraße 1, Poing	7 17 71	www.familienzentrum-poing.de
Kolpingfamilie Poing e. V. OGTS, Mensa und Mittagsbetreuung	Friedensstraße 1, Poing (Geschäftsstelle)	7 70 90 23	www.kolpingpoing.de
Evangelische Jugend Poing	Gebrüder-Asam-Straße 6, Poing	97 17 36	www.christuskirche-poing.de/gemeindeleben/jugend-und-konfirmanden
Waldorfkindergarten Neufarn	Schulstraße 16, 85646 Neufarn	089/9 03 65 42	www.waldorf-neufarn.de
Denk mit! Kita Poing	Bergfeldstraße 19, Poing	9 77 13 03	www.denk-mit.de

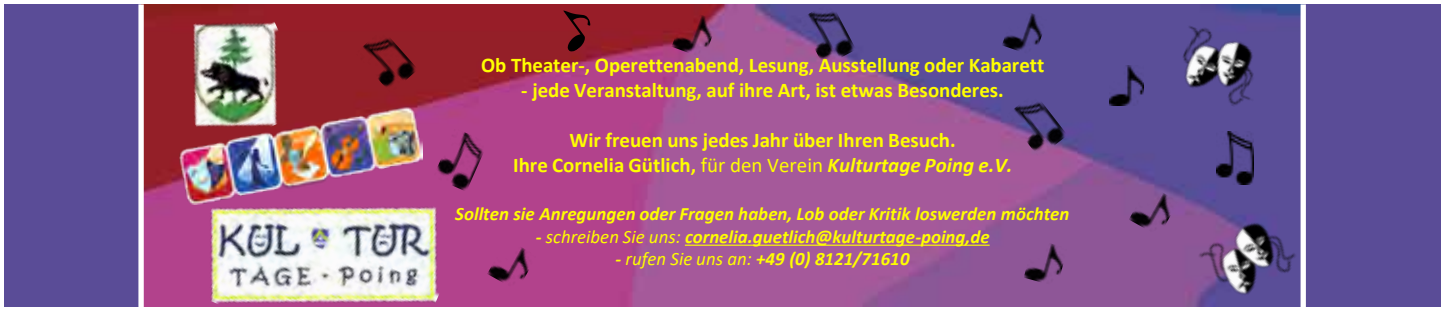

Spiel- und Bolzplätze, Freizeiteinrichtungen

Bezeichnung	Anschrift	Telefon	E-Mail / Internet
Bergfeldsee	An der Bergfeldstraße, Poing		
Parkanlagen	Bergfeldpark (Grünzug Am Bergfeld), Poing		
	Reuterpark (Waldstraße), Poing		
Pumptrack	Endbachweg 32, Poing		
Scooterloop (für Kinder von 3-12 Jahren)	Sport-, Freizeit- und Erholungszentrum an der Plieninger Straße		
Skateboardbahn	Am Hanselbrunn und am Grünzug am "Monopteros" (Bergfeldpark)		
Spiel- und Bolzplätze	Unter www.poing.de / Leben & Freizeit / Sport, Freizeit und Erholung und unter maps.poing.de finden Sie eine Auflistung aller Spiel- und Bolzplätze mit den jeweiligen Standorten.		
Trimm-Dich-Pfad	Station 1: am Sportpark		
	Station 2: im Bergfeldpark (Höhe Michael-Ende-Straße)		
	Station 3: im Bergfeldpark (hinter Bushaltestelle "Bergfeldsee")		
Wildpark Poing	Wildparkstraße 32, Poing	8 06 17	www.wildpark-poing.de





Kulturelle Einrichtungen

Bezeichnung	Anschrift	Telefon	E-Mail / Internet
Gemeindebücherei Poing	Marktstraße 4 b, Poing	97 94-940	buecherei@poing.de
Öffnungszeiten:	Montag 14–19 Uhr Dienstag u. Donnerstag 15–19 Uhr Mittwoch 10–12 Uhr und 15–19 Uhr Freitag 10–16 Uhr		
Nähere Informationen zur Bücherei finden Sie auch unter www.buecherei-poing.de.			
Kulturelles der Gemeinde Poing	Rathausstraße 3, Poing	97 94-125	kultur@poing.de
Kulturelle Veranstaltungen, Kulturpreis, Ausstellungen, Konzerte, Lesungen, Lange Nächte der Kultur, Literaturhaus, Gedenkfeiern			
Vielfältige kulturelle Veranstaltungen der örtlichen Vereine finden Sie aktuell auf unserer Homepage unter www.poing.de / Leben & Freizeit / Veranstaltungskalender sowie im Gemeindeblatt Poing und in der Tagespresse.			

Soziale Einrichtungen

Bezeichnung	Anschrift	Telefon	E-Mail / Internet
Caritas Zentrum Ebersberg	Bahnhofstraße 1, 85567 Grafing	08092/2 32 41-0	www.caritas-ebersberg.de
Caritas Zentrum Ebersberg, Ambulante Pflege und Betreuung	Bahnhofstraße 1, 85567 Grafing	08092/2 32 41-15	www.caritas-ebersberg.de
Laden ohne Grenzen (OstEuropaHilfe e.V.) Geöffnet: Dienstag 16–18 Uhr, Fr. 15–18 Uhr	Lisa Demmer, Gruber Straße 46, Poing	0151/50 14 56 59	www.oeh-poing.de
Poinger Tafel / Poinger helfen Poingern	Christine Bloch	0177/6 93 52 19	www.poinger-tafel.de
Lebensmittelausgabe für Bedürftige jeden Mittwoch von 10–11 Uhr im Evangelischen Pfarrzentrum, Gebrüder-Asam-Straße 6, Poing			
Kinder Second Hand (Familienzentrum Poing e. V.)	Eva-Maria Siegel-Persichini, Hannelore Schütz-Neubert Bürgerstraße 3, Poing	8 27 22 8 22 77	www.familienzentrum-poing.de
Verkauf: Jeden Montag, Mittwoch und Freitag von 15–17 Uhr, Annahme: Jeden Mittwoch von 15–17 Uhr (außer 1 Monat vor Beginn des Schlussverkaufes). An schulfreien Tagen und in den Schulferien geschlossen.			
Zentrum in der Mitte (Familienzentrum Poing e.V.)	Sylvie Schramm, Bürgerstraße 1, Poing	7 17 71	www.familienzentrum-poing.de

Bezeichnung	Anschrift	Telefon	E-Mail / Internet
Asyl- und Flüchtlingswesen der Gemeinde Poing	Rathausstraße 3, Poing	97 94-162	asyl@poing.de
Anonyme Alkoholiker Interessengemeinschaft e.V.	Frankfurter Allee 40, 10247 Berlin	030/2 06 29 82-12	www.anonyme-alkoholiker.de
Anonyme Aids-Beratung	Eichthalstraße 5, 85560 Ebersberg	08092/8 23-580	elke.kainz@lra-ebe.bayern.de
Beratungsstellen für Schwangerschaftsfragen:			
- Gesundheitsamt	Eichthalstraße 5, 85560 Ebersberg	08092/8 23-566	www.schwanger-in-ebersberg.de
- Gesundheitsreferat der Landeshauptstadt München	Bayerstraße 28 a, 80335 München	089/2 33 74 78 71	muenchen.de/schwangerenberatung
- Evangelisches Beratungszentrum München e. V.	Landwehrstraße 15 (Rückgebäude), 80336 München und Echardinger Straße 63, 81671 München	089/5 90 48-150 Fax 089/5 90 48-204	www.ebz-muenchen.de
- Beratung für Schwangere und junge Familien: Sozialdienst katholischer Frauen München e.V. ~ Maxvorstadt	Dachauer Straße 48, 80335 München	089/55 98 1-227	schwangerenberatung@skf-muenchen.de
~ Außenstelle Riem	Werner-Eckert-Straße 11, 81829 München	089/94 38 01 42-0	schwangerenberatung-riem@skf-muenchen.de
- PRO FAMILIA	Türkenstraße 103, 80799 München	089/3 30 08 40	www.profamilia.de
- Staatl. anerkannte Schwangerschaftsberatung u. Familienberatung Ismaning	Reichenbachstr. 1, 85737 Ismaning	089/6 93 14 93-40 und -41	www.familienberatung-ismaning.de
	Außensprechstunden im LRA Ebersberg – Gesundheitsamt jeden Mittwoch von 9–12 Uhr		
- DONUM VITAE in Bayern e. V., Außenstelle Poing	Bürgerstraße 1, Poing	089/32 70 84 60	www.haar.donum-vitae-bayern.de
	Sprechstunde jeden Dienstag von 10–16 Uhr nach telefon. Vereinbarung		

KLAUS KASSECKERT
STEUERBERATER

Neufarner Str. 102
85586 Poing/Angelbrechting
www.kasseckert-steuerberater.de

Telefon: +49 8121 77342
Telefax: +49 8121 79742
info@kasseckert-steuerberater.de



KOMPETENTER PARTNER FÜR IHR DRUCKPROJEKT

OFFSETDRUCK/DIGITALDRUCK
Geschäftsausstattung (Briefpapier, Visitenkarten, ...)
Gemeindeblätter
Flyer, Plakate
Hochzeitszeitungen ...

WERBETECHNIK
Werbeplanen, Schilder, Roll-Ups ...

WERBEARTIKEL/TEXTILDRUCK
Luftballons, Kugelschreiber, Vereinskleidung, Firmenkleidung ...

ORTMAIER DRUCK GmbH
Birnbachstraße 2 · 84160 Frontenhausen
Telefon 0 87 32 / 92 10-0 · www.ortmaier-druck.de

→ Einfach online bestellen im Shop von Ortmaier Druck:
FLYERPARA.DE
www.flyerpara.de

Soziale und sonstige Hilfen

Bezeichnung	Anschrift	Telefon	E-Mail / Internet
Betreuungsstelle im Landratsamt Ebersberg - Vorsorgeberatung		08092/8 23-563 08092/8 23-563	betreuungsstelle@lra-ebe.de vorsorgeberatung@lra-ebe.de
Betreuungsverein Brücke Landkreis Ebersberg		08092/3 07 29 19	info@bruecke-landkreis-ebersberg.de
Caritas-Zentrum, Außenstelle Markt Schwaben	Färbergasse 32, 85570 Markt Schwaben	22 07-0 / -21 (Fax) 08092/23 24 10	www.caritasebersberg.de
- Caritas-Sozialstation: Ambulante Kranken- und Altenpflege		22 07-11 / -21 (Fax) 08092/23 24 115	
- Beratungsstelle für Eltern, Kinder und Jugendliche		22 07-14 08092/23 24 130	
- Fachambulanz für Suchterkrankungen		08092/2 32 41 50 22 07-17 / -16	
- Soziale Beratung		22 07-13 / 08092/23 24 29	
- Caritas "SorgLos" Kontakt- und Begegnungsstätte am Urtelbach	Bahnhofstraße 1, 85567 Grafing (Mo.–Do. 9–16 Uhr, Fr. 9–14 Uhr)	08092/ 8 50 31 40	kub-ebe@caritasmuenchen.org
PARITÄTISCHER Wohlfahrtsverband, Landesverband Bayern e. V., Bezirksverband Oberbayern	Charles-de-Gaulle-Straße 4, 81737 München	089/30 61 11 33	https://oberbayern.paritaet-bayern.de
Der Kinderschutzbund Kreisverband Ebersberg e. V.	Von-Feury-Straße 10, 85560 Ebersberg	08092/8 46 46	www.kinderschutzbund-ebersberg.de
Dorfhelferinnenstation	Wasserburger Straße 2, 85560 Ebersberg	08092/26 96-0	www.mr-ebe.de/ soziale-betriebshilfe
Ehe-, Familien- und Lebensberatung der Erzdiözese München und Freising, Beratungsstelle Ebersberg	Sieghartstraße 27, 85560 Ebersberg	08092/2 22 18	www.erzbistum-muenchen.de/ eheberatung-oberbayern
Ehe-, Familien- und Lebensberatungsstelle des ev. Diakonievereins Markt Schwaben e. V.	Martin-Luther-Str. 22, 85570 Markt Schwaben	4 00 49	beratungsstelle-markt-schwaben@gmx.de
Evang. Beratungszentrum München e. V. (Ehe-, Partnerschafts-, Familien- u. Lebensberatung; Schwangerschaftsberatung; PIBS-Psychologische Beratung für Schüler*innen, Eltern u. Lehrkräfte; Erziehungsberatung Ramersdorf)	Echardinger Straße 63, 81671 München	089/5 90 48-0 Fax: 089 /5 90 48-290	mail@ebz-muenchen.de

Bezeichnung	Anschrift	Telefon	E-Mail / Internet
Beratungsstelle Frauennotruf bei häuslicher und sexualisierter Gewalt	Bahnhofstraße 13a, 85560 Ebersberg	08092/8 81 10	www.frauennotruf-ebersberg.de
Frauenhaus im Landkreis Ebersberg	Bahnhofstraße 13 a, 85560 Ebersberg	08092/26 21 966	info@fhf-ebe.de
Christophorus Hospizverein im Landkreis Ebersberg e. V.	Ignaz-Perner-Straße 9, 85560 Ebersberg	08092/25 69 85	www.hospizverein-ebersberg.de
- Trauertreff „Lichtblick“ Poing	Jeden letzten Samstag im Monat von 10–12 Uhr in den Gemeinderäumen Poing, Anzinger Str. 1 (Teilnahme ohne Anmeldung, keine Kosten)		
Maschinen- und Betriebshilfsring Ebersberg / München-Ost e. V. (Landwirte)	Wasserburger Straße 2, 85560 Ebersberg	08092/26 96-0	www.mr-ebe.de
Mieterverein des Landkreises Ebersberg e. V. Mo, Di und Do von 9-11 Uhr	Lederergasse 12, 85567 Grafing	08092/3 12 69 Fax: 08092/3 25 38	Mieterverein.Ebersberg@t-online.de
Schuldner- und Insolvenzberatung für den Landkreis Ebersberg	Bgm.-Müller-Straße 1 b, 85560 Ebersberg	08092/232 10 1520 / -1521 Fax: 08092/232 10 1529	schube-ebersberg@sd-obb.de
Suchtberatung im Landkreis:			
- Gesundheitsamt	Eichthalstraße 5, 85560 Ebersberg	08092/823 403	suchtberatung@lra-ebe.de
- Suchtprävention Gesundheitsamt		-599	
- Sucht Hotline München (SHM) e. V.		089/28 28 22	
- Fachambulanz für Suchterkrankungen	Bahnhofstraße 1, 85567 Grafing	08092/ 2 32 41 50	fachambulanz-ebe@caritasmuenchen.org
- Außenstelle Fachambulanz für Suchterkrankungen	Färbergasse 32, 85570 Markt Schwaben	22 07-16 und -17	fachambulanz-ebe@caritasmuenchen.org
- Kreuzbund Markt Schwaben	Frau Jenny Klein	0179/4 89 06 03	www.kreuzbund-muenchen.de
Telefonseelsorge		0800/1 11 01 11 (kostenlos)	www.telefonseelsorge.de
Online-Seelsorge (Beratung per Chat oder Mail)			https://online.telefonseelsorge.de
Nummer gegen Kummer			www.nummergegenkummer.de
- Kinder- und Jugendtelefon		116 111 (anonym + kostenlos)	
- Online-Beratung			www.nummergegenkummer.de/online-beratung
- Elterntelefon		0800/1 11 05 50 (anonym + kostenlos)	

Soziale und sonstige Hilfen

Bezeichnung	Anschrift	Telefon	E-Mail / Internet
WEISSER RING e. V., Außenstelle Ebersberg	Rudolf Haberl Postfach 1104, 85580 Poing	0151/55 16 46 66	ebersberg@mail.weisser-ring.de
- Opfertelefon		116 006 (bundesweit, anonym + kostenlos)	
Jugendmigrationsdienst Ebersberg (Diakonie Rosenheim)	Herr Wolfgang Guhl, Bgm.-Müller-Straße 1 b, 85560 Ebersberg	0176/28 45 72 84	jmd@sd-obb.de
Behindertenbeauftragte der Gemeinde Poing		97 94-920	behindertenbeauftragte@poing.de
Wohnungsnotfallhilfe Ebersberg (Diakonie Rosenheim)	Die aktuelle Adresse war bei Drucklegung noch nicht bekannt.		
- Fachstelle zur Verhinderung von Obdachlosigkeit (FOL) im Landkreis Ebersberg		08092/85 39-964, Fax: -963	www.sd-obb.de
VdK Sozialverband OV Poing	Nelkenweg 3, Poing Maria Boge-Diecker (Vors.)	0151/20 10 85 98	bogediecker@gmail.com
Sozialpsychiatrischer Beratungsdienst mit Gerontopsychiatrischen Fachkräften und Wohnen mit Assistenz	Sieghartstraße 21, 85560 Ebersberg	08092/85 33 80	www.spdi-ebersberg.de
Psychiatrische Tagesstätte „Der Gartenhof“	Semptstraße 4, 85560 Ebersberg	08092/8 86 80	www.gartenhof-ebersberg.de
Krisendienste Bayern		0800/6 55 30 00	www.krisendienste.bayern
Soforthilfe bei seelischen Krisen, kostenfrei, täglich rund um die Uhr			
Koordinierende Kinderschutzstelle (KoKi) - Netzwerk frühe Hilfen für Schwangere und Eltern mit Kindern von 0-3 Jahren	Sparkassenplatz 1, Nebeneingang Kolpingstraße, 85560 Ebersberg	08092/8 23-418 / -489	jugendamt@lra-ebe.de
Poinger Selbsthilfegruppe Depression (14-täglich)			wsvsmh@yahoo.com

Diese Auflistung erhebt keinen Anspruch auf Vollständigkeit. Sollten Sie Hilfe brauchen, wenden Sie sich bitte an die Gemeindeverwaltung Poing (Tel. 97 94-0). Sie wird versuchen Ihnen zu helfen oder entsprechende Hilfe zu vermitteln, auch wenn die Gemeinde im Einzelfall nicht zuständig ist.

HERZAPOTHEKEN
Im Ärztehaus und CityCenter

HERZLICH
KOMPETENT
NAH

Gesundheit begleiten.
Gesundheit erhalten.

Als Ihre Apotheke vor Ort sind wir Ansprechpartner für **alle gesundheitlichen Themen** – von akuten Beschwerden bis zur langfristigen Gesundheitsvorsorge.

Wir beraten Sie individuell, verständlich und mit Herz. Dabei liegt uns die **Prävention und Gesunderhaltung** besonders am Herzen, denn Gesundheit beginnt oft schon, bevor Beschwerden entstehen.

Persönliche Beratung · Vorsorge & Prävention · Gesundheits-checks · Medikamente & Naturheilkunde · Für die ganze Familie

Für Ihre Gesundheit
Für Ihre Familie.
Für jede Lebensphase.

Herzlich. Kompetent. Nah.

IM ÄRZTEHAUS
Bürgerstraße 2 · 85586 Poing
08121 / 995500

IM CITYCENTER
Alte Gruber Straße 2–6 · 85586 Poing
08121 / 976776

www.herzapotheke-poing.de



Erwachsenentherapie. Spezialisiert im Fachbereich Säuglinge, Kinder & Jugendliche

physiovita
eva-maria vilgertshofer & team

Physiotherapie Osteopathie Prävention

Ärztehaus & Therapiezentrum Poing
Bürgerstraße 2, 85586 Poing
Tel. 08121-8880222 Fax: 08121-8880224
www.physiovita-poing.de
info@physiovita-poing.de

Alle Kassen. Termine nach Vereinbarung

aktivpunkt physiotherapie

THOMAS WALLHEIM
PHYSIOTHERAPEUT
Bgm.-Germeier-Straße 2
85586 Poing
Telefon: 0 81 21 / 98 66 033
Mobil: 01 51 / 23 55 53 21
E-Mail: info@aktivpunkt-poing.de
Internet: www.aktivpunkt-poing.de
Termine nach telefonischer Absprache!

Ihr Lächeln ist uns wichtig - **Praxis Dr. Philipp Bausch**
- Prophylaxe
- Zahnerhaltung
- Kinder - und Alterszahnheilkunde
- Physiotherapeutische Begleitung
- Prothetische Versorgungen
- Implantologie

Anzinger Str. 20 - 85586 Poing
Tel.: 08121 / 975 800
Info@poing-zahnarzt.de

Termine online unter
www.poing-zahnarzt.de



- Implantologie
- Parodontologie
- Endodontie
- Ästhetische Zahnheilkunde
- Kinderzahnheilkunde
- Prophylaxe
- Eigenes Meisterlabor
- Neues Prophylaxezentrum

Müller-Stahl
ZAHNARZTPRAXIS

Mo. bis Do. 7.30 - 20.00 Uhr
Fr. 8.00 - 16.30 Uhr
Telefon: 08121 8 22 48

Bürgerstr. 2 (im City Center 2)
85586 Poing
www.dr-mueller-stahl.de

Wir behandeln alle Typen

Dr. med. dent. A. Gremminger
Fachzahnärztin für Kieferorthopädie
www.dr-gremminger.de
Alte Gruber Str. 6 - 85586 Poing - Tel: 0 81 21 / 9 95 90 55

Ärzte – Apotheken – sonstige Praxen

Bezeichnung	Anschrift	Telefon	E-Mail / Internet
Allgemeinmedizin / Internisten / Urologie			
Dr. med. Peter Bier	Wikingerstraße 1, Poing	83 83	dr.peter.bier@t-online.de
Hausärztliches Zentrum Poing	Bürgerstraße 2, Poing	25 08 00	www.hausaerztliches-zentrum-poing.de
Dr. med. Guido Obermaier	Marktstraße 6, Poing	8 11 76	www.hausarzt-poing.de
Dr. med. Bijan Raziorrouh	Schulstraße 30 a, Poing	8 23 10	info@praxis-dr-raziorrouh.de
Internistisches Zentrum	Alte Gruber Straße 1, Poing	88 82 00	www.internistischeszentrum-muenchen.de
Rudolf Lacher	Hauptstraße 15, Poing	42 91 20	
Augenheilkunde			
Dr. med. Caroline Bier und Kollegen	Eckartstraße 1, Poing	8 26 88	
Chirurgie			
Orthopädisch Chirurgisches Versorgungszentrum Dr. med. Gerhard Röhrich, Dr. med. Markus Kessler, Dr. med. Nils Armsen, Dr. med. Christian Simperl	Alte Gruber Straße 1, Poing	4 04 08	www.ocv.de
Frauenheilkunde			
Gemeinschaftspraxis Frauenheilkunde Nina Wette und Dr. med. Martina Pfeiffer	Alte Gruber Straße 1, Poing	2 50 65 25	www.frauenarztpraxis-poing.de
Hals-Nasen-Ohren-Heilkunde			
Gemeinschaftspraxis Dr. med. Manfred Lössl, Dr. med. Jan Sonnenberg, Florian Durst	Bürgerstraße 2, Poing	8 10 58	service@hno-poing.de
Fachärzte für Kieferorthopädie			
Dr. med. dent. A. Gremminger	Alte Gruber Straße 6, Poing	9 95 90 55	www.dr-gremminger.de
Kieferorthopädie am neuen Markt – Monika Seitz	Bürgerstraße 2, Poing	2 23 70 10	www.kfo-am-neuen-markt.de
Kinderheilkunde			
Gemeinschaftspraxis Dr. med. Martin Griebel, Dr. med. Bärbel Vielhauer-Graßl, Dr. med. Barbara Feldmann-Griebel, Martina Freund, Dr. med. Kristina Estenfelder, Dr. Aina Björvik	Bürgerstraße 2, Poing	7 87 11	www.kinderarztpraxis-poing.de
Hautärztin			
Dr. Eva Jordan	Bahnhofstraße 1, Poing	76 09 06 60	www.jordan-hautarzt.de

SEIDEL
OPTIK

Ihr Qualitätsoptiker im
City-Center Poing

Modernste Messmethoden - Hauseigene Meisterwerkstatt -SEIDEL Sehanlyse - Neuste Brillenmode







Wir freuen uns auf Ihren Besuch!

Alte-Gruber-Str.2-4
85586 Poing
Tel:08121/989911
poing@optikseidel.de
www.optikseidel.de

3- mal im Landkreis Ebersberg
Poing - Ebersberg - Grafing

Internistisches Zentrum
HEIMSTETTEN
POING • HAAR
EBERSBERG

IHRE FACHÄRZTE IN DER REGION

Kardiologie
Angiologie/Gefäßerkrankungen
Gastroenterologie
Pneumologie/Lungenerkrankungen

Standorte:
Heimstetten, Poing, Haar, Ebersberg

Tel. 0 89/9 03 89 98

www.internistischeszentrum-muenchen.de

REZEPT?
WIR MACHEN'S EINFACH.

E-Rezept. Vorbestellen. Abholen. Liefern lassen.

Zweimal für Sie da. Gemeinsam für Ihre Gesundheit.

24h
24h Abholautomat

E-Rezept & Vorbestellung

Lieferservice

Jetzt online vorbestellen

Apotheke im Vauhaus
Wo Ihre Gesundheit zu Hause ist.

Alte Gruber Str. 1 · 85586 Poing
08121 88 80 001
poing@vauhaus-apotheke.de
www.vauhaus-apotheke.de

Falken Apotheke
Wo Ihre Gesundheit zu Hause ist.

Bahnhofstrasse 15
85570 Markt Schwaben
08121 3410
info@apotheke-marktschwaben.de
www.apotheke-marktschwaben.de

Ärzte – Apotheken – sonstige Praxen

Bezeichnung	Anschrift	Telefon	E-Mail / Internet
Orthopädie			
Orthopädisch Chirurgisches Versorgungszentrum Dr. med. Gerhard Röhrich, Dr. med. Markus Kessler, Dr. med. Nils Armsen , Dr. med. Christian Simperl	Alte Gruber Straße 1, Poing	4 04 08	www.ocv.de
Osteopathie			
Praxis für osteopathische Medizin Franziska Schmiderer	Watzmannstraße 1, Poing	9 02 83 44	www.osteopathie-in-poing.de
Podologie (medizinische Fußpflege)			
Podologie Praxis Denise Gerlach	Hauptstraße 22, Poing	01520/ 9 53 56 70	www.podologiepraxis.info
Psychotherapie / Psychiatrie			
Dr. (Serbskij-Zentrum Moskau) Natiya Candar	Bahnhofstraße 21, Poing	0176/ 20 35 41 17	
Rudolf Lacher	Hauptstraße 15, Poing	42 91 20	
Radiologie			
Radiologie Poing Dr. med. Jakob Sinzinger, Dr. med. (I) Virginia Brunnlechner, Dr. med. Simone Flexeder, Dr. med. Edith Euringer	Alte Gruber Straße 1, Poing	2 23 70 39	www.radiologie-erding.de
Zahnheilkunde			
Dr. med. dent. Philipp Bausch	Anzinger Straße 20, Poing	97 58 00	www.poing-zahnarzt.de
Dr. Vera Bietau	Margeritenstraße 13, Poing	7 81 43	www.zahnaerztin-poing.de
Dr. Marc Metzner	Alte Gruber Straße 1, Poing	7 72 59 29	www.mm-zahnarzt.de
Dr. MEDIC Stom. (RO) Adolf-Georg Schmidt	Bahnhofstraße 1, Poing	7 16 49	
Dr. med. dent. Claudia Götz & Kollegen	Hauptstraße 27, Poing	7 88 64	www.zahnarztpraxis-goetz.de
Dres. med. dent. Florian und Claudia Müller-Stahl	Bürgerstraße 2, Poing	8 22 48	www.dr-mueller-stahl.de
Logopädie			
Praxisgemeinschaft Claudia Ochsenkühn und Dorothée Stemmler	Bürgerstraße 2, Poing	97 70 97	www.logo-poing.de



Gut für die Region.

Wir engagieren uns für die Menschen in unseren Landkreisen. Denn dem Vertrauen unserer Kunden verdanken wir unser kontinuierliches Wachstum. Für eine Region, in der es sich zu leben lohnt.

www.kskmse.de

Weil's um mehr als Geld geht.

Kreissparkasse
München
Starnberg
Ebersberg

ZAHNARZTPRAXIS

Dr. Claudia Götz

POING

& Kollegen

Ihre Zahnarztpraxis für die ganze Familie.

Wir freuen uns Sie persönlich kennenzulernen.
Vereinbaren Sie Ihren Termin telefonisch
unter 08121 78864 oder bequem online über Doctolib.

Wir sind täglich von 8:30 Uhr – 19:00 Uhr
Freitags von 8:30 Uhr – 12:00 Uhr für Sie da.

STRASSE Hauptstr. 27 ORT 85586 Poing TELEFON 08121 78864
WEB www.zahnarztpraxis-goetz.de

KIEFER
ORTHOPÄDIE
AM NEUEN
MARKT

- KIEFERORTHOPÄDIE FÜR KINDER, JUGENDLICHE UND ERWACHSENE
- HERAUSNEHMBARE UND FESTSITZENDE ZAHNSPANGEN
- ABDRUCKFREIE BEHANDLUNG MIT 3D-SCAN
- DIGITALES, STRAHLUNGSARMES RÖNTGEN DER NEUESTEN GENERATION
- DURCHSICHTIGE SCHIENEN/ ALIGNER



WIR FREUEN UNS AUF EUCH!

MONIKA SEITZ
FACHZAHNÄRZTIN FÜR
KIEFERORTHOPÄDIE

BÜRGERSTRASSE 2 — 85586 POING
TEL 08121 22 37 010
HALLO@KFO-AM-NEUEN-MARKT.DE
WWW.KFO-AM-NEUEN-MARKT.DE

Ärzte – Apotheken – sonstige Praxen

Bezeichnung	Anschrift	Telefon	E-Mail / Internet
Krankengymnastik / Physiotherapie / Massage			
Aktivpunkt Thomas Wallheim	Bgm.-Germeier-Straße 2, Poing	9 86 60 33	www.aktivpunkt-poing.de
Gisela Graf	Hauptstraße 15, Poing	77 13 20	
Brigitta Müller - Physiotherapeutin, Osteopathin, Heilpraktikerin, Bobath-Therapeutin, Offene Kurse in Schwangerschaftsgymnastik	Poststraße 5, Poing	89 98	
PhysioVita Eva-Maria Vilgertshofer & Team	Bürgerstraße 2, Poing	8 88 02 22	www.physiovita-poing.de
Physiotherapie Baumann	Birkenallee 1, Poing	7 02 90 80	www.physio-baumann.de
Physiotherapie Hänsel	Bahnhofstraße 1, Poing	7 17 69	www.physiotherapie-poing.de
Adora Praxis für Physiotherapie, Frau Kathleen Behm	Hauptstraße 5, Poing	9 86 76 71 Fax 9 89 08 73	
Apotheken			
Herz-Apotheke im City Center Poing	Alte Gruber Straße 2-6, Poing	97 67 76	citycenter@herzapotheke-poing.de
Herz-Apotheke im Ärztehaus	Bürgerstraße 2, Poing	99 55 00	aerztehaus@herzapotheke-poing.de
Apotheke im Vauhaus	Alte Gruber Straße 1, Poing	8 88 00 01	www.vauhaus-apotheke.de
St.-Georg-Apotheke e. K.	Bahnhofstraße 2, Poing	9 90 60	www.apotheke-poing.de
Heilpraktik / Homöopathie			
Antje Brinkmann	Nelkenweg 5, Poing	8 88 01 23	www.antje-brinkmann.de
Anita Heimisch	Anzinger Straße 18, Poing	97 21 88	
Gabriele Spooren-Bunzel	Kornblumenweg 11, Poing	77 79 73	gabriele.spooren-bunzel@t-online.de
Tiermedizin			
Dr. med. vet. Silke Beckmann	Bgm.-Germeier-Straße 2, Poing	7 88 51	www.tierarzt-poing.de



ZAHNARZTPRAXIS
SCHMIDT
Bahnhofstr. 1 · 85586 Poing
Tel. 08121 / 71649
Termine nach Vereinbarung

Bezeichnung	Anschrift	Telefon	E-Mail / Internet
BRK-Bereitschaft Poing	Friedensstraße 1 a, Poing Bereitschaftsleiter: Dominik Peters	7 64 42	www.brkpoing.de
Klinikum Ebersberg München Ost	Pfarrer-Guggetzer-Straße 3, 85560 Ebersberg	08092/82-0	www.klinik-ebe.de
Klinikum Landkreis Erding	Bajuwarenstraße 5, 85435 Erding	08122/59-0	www.klinikum-erding.de
Klinikum rechts der Isar – Giftnotruf	Ismaninger Straße 22, 81675 München	089/1 92 40	www.toxikologie.mri.tum.de



Kirchen

Bezeichnung	Anschrift	Telefon	E-Mail / Internet
Kath. Pfarramt St. Michael, Pfarradministrator Jasper Gülden	Schulstraße 36, Poing	8 13 43	www.pfarrei-poing.de
Kath. Pfarrheim St. Michael	Schulstraße 29 c, Poing	8 13 43	
Kath. Pfarrheim Seliger Pater Rupert Mayer	Gebrüder-Asam-Straße 2, Poing	8 13 43	
Evangelisch-Lutherisches Pfarramt Poing, Pfarrer Michael Simonsen	Gebrüder-Asam-Straße 6, Poing	97 17 36 Fax 97 16 54	www.christuskirche-poing.de
Freie evangelische Gemeinde Markt Schwaben, Pastor Andreas Engelbert	Wiegenfeldring 2b, 85570 Markt Schwaben	7 92 25 56	www.feg-marktschwaben.de
Jehovas Zeugen Versammlung Poing, Königreichssaal der Zeugen Jehovas	Klausnerring 5, 85551 Kirchheim	089/9 04 56 83	www.jw.org



Katholische Pfarrkirche Sel. Pater Rupert Mayer

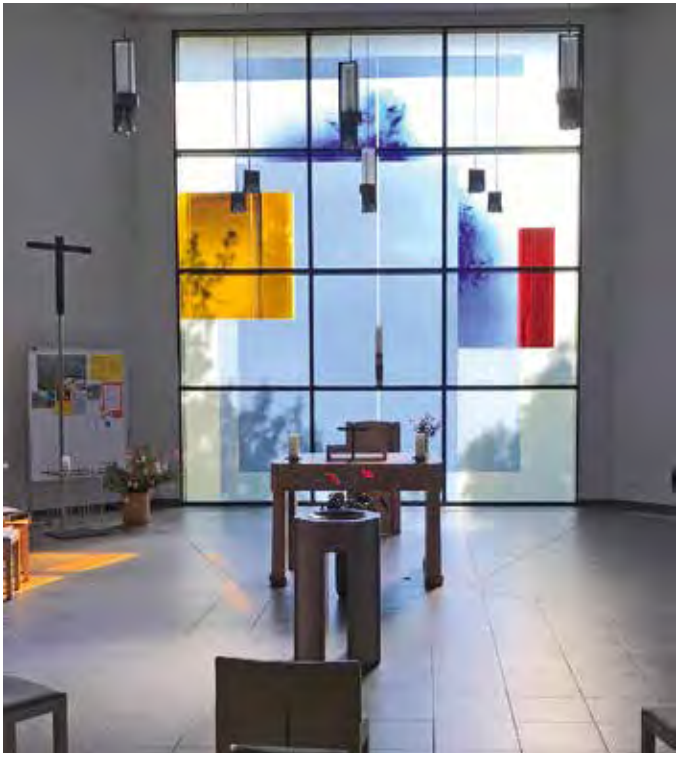

Evangelische Christuskirche, Glasfenster von Bernhard Huber

Beauté Naturelle

MASSAGEN - WELLNESS - SUGARING

Für SIE und IHN

WWW.BEAUTENATURELLE-MUENCHEN.DE

INHABERIN: S. DOGUNMAYOR

Tel. 0157 - 35 86 55 81

Sommerstraße 2 - 85586 Poing

TANZSCHULE

Claudius

TRAUMHAFT
TANZEN

Tanzschule Claudius
Henschelring 11
85551 Kirchheim
Tel. 089 - 909 555 00
www.tanzschule-claudius.de



DIE TOP-ADRESSE FÜR IHRE TRAUMFRISUR: Die Profi-Stylisten von UNISON finden gemeinsam mit Ihnen den perfekten Style, der IhrePersönlichkeit unterstreicht. Lernen Sie uns kennen und freuen Sie sich auf ein besonderes Wohlfühlererlebnis in unserem Salon.

UNISON

HAIRSTYLE AND EDUCATION

Neufarner Str. 12 | 85586 Poing | T +49 (0)8121 82 019 | unisonhair.de

Allianz

Michael Mettin
Allianz Generalvertretung
Poststr. 19, 85586 Poing
Tel.: 0 81 21 / 8 16 69
Internet: www.allianz-mettin.de
E-Mail: michael.mettin@allianz.de



Herzlich Willkommen!
Als kompetenter Ansprechpartner bieten wir Ihnen umfassende Beratung zu Versicherung und Vorsorge. Ob Sie sich gegen Risiken schützen, Ihre Familie absichern oder für das Alter vorsorgen wollen.

Gerne beraten wir Sie
individuell und unverbindlich.

www.tuv.com
TÜVRheinland
ID 9105058282
Zertifizierte Beratungsqualität (Finance)

Notare

Bezeichnung	Anschrift	Telefon	E-Mail / Internet
Notare Dr. Christopher Baumhof und Robert Martin	Dr.-Wintrich-Straße 5, 85560 Ebersberg	08092/82 93-0	info@notare-baumhof-martin.de
Jeden 1. Mittwoch im Monat Sprechtag in Markt Schwaben, Schloßplatz 1 (nur nach Voranmeldung).			
Notare Tobias Aigner und Dr. Kerstin Deutsch	Bahnhofstraße 4, 85560 Ebersberg	08092/2 47 14-00	notare@aigner-deutsch.de
Jeden 3. Mittwoch im Monat Sprechtag in Markt Schwaben, Schloßplatz 1 (nur nach Voranmeldung).			

Banken

Bezeichnung	Anschrift	Telefon	E-Mail / Internet
Kreissparkasse München Starnberg Ebersberg			
- Filiale Poing	Marktstraße 6, Poing	089/2 38 01-0	www.kskmse.de
- Geldautomat	Hauptstraße 1, Poing		
VR Bank München Land eG			
Geschäftsstelle Poing	Hauptstraße 27 a, Poing	089/44 45 65-4973	www.zurbank.de
Postbank			
Postfiliale (im REWE-Markt)	Am Hanselbrunn 9, Poing		

Trockenbau
Beratung
Planung
Ausführung
Meisterbetrieb
Trockenbau SCHMIDT
Akustikbau Innenausbau
Dachgeschossausbau
Brandschutz
Schallschutz
Poststraße 1 • 85586 Poing Tel. 0 81 21 / 98 94 20
info@trockenbau-schmidt.de • www.trockenbau-schmidt.de

Schöner Wohnen mit Glas
Glaserei Ludwig Maurer e.K.
MEISTERBETRIEB
Wittelsbacherstraße 1 • 85586 Poing
Telefon: 0 81 21 / 8 19 79
Mobil: 0172 / 976 27 38
E-Mail: glaserei-maurer@t-online.de
Internet: www.glaserei-maurer.de
BAU- UND KUNSTGLASEREI • GLASREPARATUREN ALLER ART
SPIEGEL- UND GLASSCHLEIFEREI • DUSCHTÜREN
GANZGLASTÜREN • SANDSTRAHLMOTIVE • GLASVORDÄCHER

Bezeichnung	Ansprechpartner/in	Anschrift	Telefon	E-Mail / Internet
accordeonissimo e. V.	Anita Engelhard	Bgm.-Deffner-Straße 19, Poing	97 77 89	www.accordeonissimo-ev.de
AquaFit – Aquafitness- und Tauchclub Poing-Markt Schwaben e. V.	Brigitte Wagner	Paul-Klee-Str. 40, 85570 Markt Schwaben	17 87	www.aquafit-poing.de
Bastelkreis der evang. Christuskirche	Edeltraud und Erwin Steidle	Gebrüder-Asam-Str. 6, Poing	97 17 36	pfarramt.poing@elkb.de
Bayerisches Rotes Kreuz – Bereitschaft Poing	Dominik Peters	Friedensstraße 1 a, Poing	7 64 42	www.brkpoing.de
Bogenabteilung des Schützenvereins Hubertus Poing e.V.	Andreas Heitzer	Friedensstraße 1a, Poing		andreas@hubertus-poing.de
BUND Naturschutz in Bayern e.V., Ortsgruppe Poing	Miriam Benthaus	Postfach 1245, Poing	089/26 27-31177	poing@bund-naturschutz.de
Bunte bOHNE, Initiative Poing Unverpackt eG	Maria Piller	Marktstr. 5 a, Poing	9 02 82 98	www.poing-unverpackt.de



Bezeichnung	Ansprechpartner/in	Anschrift	Telefon	E-Mail / Internet
Burschenverein "Immergrün" Poing / Angelbrechting	Christian Heudecker	Böhmerwaldstraße 55, Poing	0152/27 96 08 39	www.bv-poing.de
D´Angelbrechtinger Goaßlschnoizer	Max Ascherl jun.	Neufarner Str. 110, Angelbrechting	0172/7 86 60 39	max.ascherl@t-online.de
Der Mittelstand. BVMW e.V. Bundesverband	Christine Matheja	Anzinger Str. 10 a, Poing	22 27 02	www.bvmw.de/de/bayern-sued
Deutsche Pfadfinderschaft St. Georg (Stamm Windrose)	Rufus Steger	Wittelsbacher Straße 31, Poing	0151/53 96 91 20	www.dpsg-windrose.de
Donum Vitae in Bayern e. V., Außensprechstunde Poing	Brigitte Henrici	Bahnhofplatz 4 a, 85540 Haar	089/32 70 84 60	www.haar.donum-vitae-bayern.de
D´Poinger Bauernhochzeiter e. V.	Christian Heuberger	Eichenweg 2, Poing	0178/1 88 19 05	info@poinger-bauernhochzeiter.de
Eisenteufel e. V.	Xaver Pacher	Am Römerbrunnen 2, Poing	0171/9 23 75 26	www.eisenteufel-ev.de
EMPOR e. V. – Aufbauhilfe Afghanistan	Regina Jaerschky	Hochfeldweg 6, Angelbrechting	8 26 24	www.afghanempor.com



Bezeichnung	Ansprechpartner/in	Anschrift	Telefon	E-Mail / Internet
Feuerwehrverein Angelbrechting	Simon Hermann	Dorfstraße 21, Angelbrechting	8 26 16	www.angelbrechting.de/ feuerwehrverein
Fischerverein Schnürlwascher Poing e. V.	Edwin Huber	Poststraße 12, Poing	8 07 87	
Fischerei-Verein Poing e. V.	Robert Hohenegger	Dieselstraße 9, 85551 Kirchheim	089/9 03 63 43	
Fischerfreunde Grub e. V.	Dirk Reinhardt	Prof.-Zorn-Str. 2, Grub	089/9 04 47 74 und 0162/1 61 98 18	
"Fleckerlhexn" Patchwork und Quiltarbeiten	Herta Heilmaier	Martin-Luther-Straße 14, 85570 Markt Schwaben	4 19 63	hertah@t.online.de
FM Poing – Ferngelenkte Modelle Poing e.V.	Rudolf Bartl	Neufarner Str. 47, Poing	4 76 10 16	www.fmpoing.de
Förderkreis des DPSG Stammes "Windrose" Anzing / Poing e.V.	Benedikt Wefers	Kirchplatz 2, 85570 Ottenhofen	8 83 08 00	foerderkreis@dpsg-windrose.de
Förderverein der Anni-Pickert Grund- und Mittelschule Poing e.V.	Muriel Brodbeck, Constance Fricker	c/o Anni-Pickert- Grund- und Mittelschule, Gruber Straße 4, Poing	0176/24 48 37 84	förderverein_aps@yahoo.com
Förderverein Dominik-Brunner-Realschule Poing "FörderSTaRS Poing e. V."	Diana Mihić	Seerosenstraße 13 a, Poing		www.foerderstars.de
Förderverein Erwachsenenfußball des TSV Poing e. V.	Gerald Wotruba (1. Vorsitzender)	Plieninger Straße 22, Poing	0162/2 98 90 00	www.tsvpoing-fussball.de
Förderverein Grundschule Am Bergfeld Poing e. V.	Manfred Böhm	c/o Sekretariat Grundschule Am Bergfeld Poing, Gebrüder-Grimm-Straße 2, Poing		fv.bergfeldschule@gmail.com
Förderverein der Grundschule an der Karl-Sittler Straße e.V.	Christine Waldmann, Daniel Lenz	Rathausstraße 3a, Poing	0151/40 73 93 78	foerderverein.gs-ks@web.de
Förderverein Gymnasium für Poing e.V.	Albert Hingerl	Bgm.-Deffner-Str. 16, Poing	0170/2 23 34 76	www.gymnasium-fuer-poing.de
Förderverein Jugendfußball des TSV Poing e. V.	Pedro Ponte	Claudiusstraße 3, Poing	0173/8 57 01 59	www.tsvpoing-fussball.de
Förderverein Kirchenzentrum Sel. Rupert Mayer Poing	Franz Hohl	Riesengebirgsstr. 3, Poing	89 41	
Förderverein Poinger Seniorenzentrum e. V.	Claudia Reinhardt	Prof.-Zorn-Str. 2, Grub	089/9 04 47 74	

Vereine – Initiativen – Gruppierungen

Bezeichnung	Ansprechpartner/in	Anschrift	Telefon	E-Mail / Internet
Freiwillige Feuerwehr Poing e. V.	Theresa Huber	Friedensstr. 1, Poing		feuerwehrverein.poing@web.de
Gebirgs-Trachten-Erhaltungsverein "Aubergler Poing" e. V.	Hans-Peter Obermaier	An der Römervilla 3, Poing		www.aubergler-poing.de
Gewerbeverband Poing	Hella Broderix	Schulstraße 28, Poing		info@gv-poing.de
Imkerverein Anzing - Poing	Franz Rudolf	Am alten Sportplatz 5, 85646 Anzing	0172/9 01 28 34	
Jagdgenossenschaft Poing	Michael Schimpf	Dorfstraße 18, Angelbrechting	0171/7 99 52 00	
KDFB - Katholischer Deutscher Frauenbund	Irene Fischer	Dorfstraße 3, Angelbrechting	8 18 60	
Kegelclub Poing e. V.	Christa Lainer	Hubertusstraße 33, 85604 Zorneding	08106/2 34 07	www.kc-poing.de
Kinderland Poing e. V.	Verena Bergmann	Margeritenstraße 9, Poing	0160/97 00 38 83	www.kinderland-poing.de
Klassenpaten der Grundschulen in Poing	Birgit Heitkamp		77 27 09	b.heitkamp@yahoo.de
Kleingartenverein Poing e. V.	Rudolf Krieg	Bgm.-Ametsbichler-Ring 8, Poing	7 87 65	
Kolpingsfamilie Poing e. V.	Thomas Stiegler	Gebrüder-Grimm-Straße 6 d, Poing	80 29 16	www.kolping-poing.de
Kroatische Gemeinschaft Poing e.V. Hrvatska zajednica Poing e.V.	Mladen Brnic	Mitterfeldring 37, Poing		
Kulturtage Poing e. V.	Cornelia Gütlich	Welfenstraße 27, Poing	7 16 10	www.kulturtage-poing.de
LG Sempt Leichtathletikgemeinschaft	Bernhard Schweitzer	Mohnblumen-weg 15, Poing	0156/78 41 19 40	www.lg-sempt.de
1. Poinger Männerkochclub "Die stillen Genießer"	Steffen Rieger			www.loeffel-gegen-loeffel.de strieger70@gmail.com
Maibaumfreunde Angelbrechting e. V.	Michael Schimpf	Dorfstraße 18, Angelbrechting	0176/20 91 98 90	www.angelbrechting.de/ maibaumfreunde
MFC Red Baron e. V.	Sebastian Scheinig (1. Vorsitzender)	Bürgermeister-Hollweck-Straße 5, 85599 Parsdorf	0152/08 85 86 45	info@mfc-red-baron.de
Modellbahnclub Poing e. V.	Stefan Herbst	Parkstraße 68, 85646 Anzing	0179/5 21 11 18	www.mbc-poing.de
Musikkapelle Poing e. V.	Hannah Reindle	Birkenallee 11, Poing	0176/56 97 19 01	www.musikkapelle-poing.de
Nachbarschaftshilfe Poing, Pliening e.V.	Margit Mairiedl, Julia Noronha	Hauptstr. 15, Poing	7 67 19 40	nbh.poing-pliening.de
OstEuropaHilfe e.V.	Manfred Schlögl	Nelkenweg 15, Poing	0171/3 22 49 17	www.oeh-poing.de

NICHT REDEN – EINFACH MITMACHEN!



Dein Ehrenamt bei der FREIWILLIGEN FEUERWEHR POING bringt allen was …

- ➔ ***Für dich*** – Einstieg ohne Vorkenntnisse.
- ➔ ***Für jede/n*** – von 14 bis 65 Jahren.
- ➔ ***Für Poing*** – ein starkes Team mit moderner Technik.



FEUERWEHR Poing

Du hast noch Fragen? Unser 1. Kommandant
Marcus Neubert beantwortet sie gerne. E-Mail genügt!
feuerwehr@poing.de • www.feuerwehr-poing.de

Vereine – Initiativen – Gruppierungen

Bezeichnung	Ansprechpartner/in	Anschrift	Telefon	E-Mail / Internet
Partnerschaftskomitee Poreč-Poing	Ludwig Berger	Graf-Sempt-Str. 21, 85661 Forstinning	0176/23 55 81 81	ludwigfberger@yahoo.de
Poinger Autoteiler Initiative (Carsharing)	Yvonne Großmann	Südmährenstr. 27, Poing	0179/2 34 48 76	www.carsharing-poing.de
Poinger Böllerschützen e. V.	Martin Pfürmann	Edelweißstraße 15, Poing	0171/2 01 60 59	poinger-boellerschuetzen@gmx.de
Poinger Galerie (Ausstellung Poinger Künstler)	Georg Stahl	Kampenwandstraße 16, Poing	0170/5 82 04 23	poinger_galerie@gmx.de
Poinger helfen Poinger Senioren (Fundgrube)	Marianne Lorenz	Anzinger Straße 4, Poing	86 66 und 0175/2 88 58 24	
Poinger Löwen - Fußballfanclub	Maximilian Stöckl	Tannenweg 19, Anzing		poingerloewen@gmx.de
Poinger Music-Treff e.V.	Thomas Schuh	Mitterfeldring 43, Poing	0159/01 61 82 77	www.poinger-music-treff.de
Poinger Straßenfestival	Peter Keegan	Welfenstraße 25, Poing	8 17 14	www.poinger-strassenfestival.de
Poinger Tafel in der Christuskirche	Christine Bloch	Gotenweg 10, Poing	0177/6 93 52 19	www.poinger-tafel.de
Poinger Wurzelkinder e. V.	Astrid Rehbock	Schulstraße 24 a, Poing		www.poinger-wurzelkinder.de
Poing Gutschein e. V.	Thomas Stark	Rathausstraße 3, Poing	97 94-111	www.poinggutschein.de
Respekt@Poing	Christina P. Tarnikas	c/o Generationen und Bildung, Friedensstraße 3 a, Poing	01520/4 60 33 35	kontakt@respekt-in-poing.de
Schachabteilung des TSV Poing e. V.	Wolfgang Wenski	Blumenstraße 31, Poing	97 37 03 und 0173/8 31 57 69	wolfgang.wenski@gmx.de
Schützenverein Hubertus Poing e. V.	Markus Fuierer	Friedensstraße 1 a, Poing	0172/8 92 52 03	www.hubertus-poing.de
Seniorenbeirat Poing	Hans Hoesch		0176/20 81 76 47	
Senioren-Fußballer Poing e. V.	Knut Pfleiderer	Carl-Spitzweg-Str. 20, Poing	0175/2 40 14 43	
Skatclub Anzing - Poing	Erich Schmid	Ahornweg 6, Poing	8 16 65	
Ski-Club Poing e. V.	Harry Krohmer	Am Südwerk 6, Forstern	08124/44 36 90	www.ski-club-poing.de
Sportkegelklub 98 Poing	Nicole Neumann	85652 Pliening	0179/1 16 40 73	skk98poing@web.de
Soldaten- und Kameradschaftsverein Poing e. V.	Albert Schreil	Anzinger Straße 11, Poing	0172/8 53 43 29	a.schreil@t-online.de
Spielplatz Grub	Stefanie Kopatzki	Alpenblickstraße 2, Grub	0171/6 82 85 55	spielplatz-grub@gmx.de
Sportgemeinschaft Poing e. V.	Tatjana Edlfurtner Nadja Eichstädter	Plieninger Str. 22, Poing	97 38 97	www.sg-poing.de
Tanz dich fit in der Christuskirche	Reinhard Limmer-Seidt	Gebrüder-Asam-Straße 6, Poing	0179/9 05 09 97	reinhard.seidt@gmx.de

Bezeichnung	Ansprechpartner/in	Anschrift	Telefon	E-Mail / Internet
Tanzkreis Poing	Peter Kreklau	Flotowstraße 80, 80686 München	089/56 29 83	peter.kreklau@web.de
Tennisclub Rot-Weiß Poing e. V.	Jochen Bunzel	Kornblumenstr. 11, Poing	7 85 26	www.tc-rw-poing.de
Turn- und Sportverein Poing e. V.	Andreas Haase	Plieninger Str. 22, Poing	85 00	geschaeftsstelle@tsv-poing.eu
VdK Ortsverband Poing	Maria Boge-Diecker		0151/20 10 85 98	bogediecker@gmail.com
Verein für Gartenbau und Landespflege	Andrea Hußner	Parksiedlung 5, Poing	0172/9 56 62 25	andrea.hussner@yahoo.de
Vereinskartell Poing e. V.	Marco Reischl	Schlesierweg 4b, Poing	0172/8 51 77 80	info@vk-poing.de
Weltladen Poing der evang. Christuskirche	Anneliese Faltin	Gebrüder-Asam-Straße 6, Poing		weltladen-poing@t-online.de
Zentrum in der Mitte (Familienzentrum Poing e. V.)	Sylvie Schramm	Bürgerstraße 1, Poing	7 17 71	www.familienzentrum-poing.de

Eine aktuelle Auflistung aller Vereine sowie weiterer Kontaktdaten finden Sie auf der Internetseite der Gemeinde Poing unter www.poing.de / Leben & Freizeit / Vereine.





Komm zu uns ins Team!

Mit mehr als 170 Mitarbeitern sorgt die Gemeindeverwaltung täglich für das Wohl ihrer rund 17.300 Bürgerinnen und Bürger. Die Themen sind so vielfältig wie unsere Gemeinde selbst: Bürgerservice, Bauwesen, Pädagogik, Öffentliche Sicherheit, Straßen- und Gebäudemanagement, Energie und Umwelt und vieles mehr. Dafür brauchen wir unterschiedliche Fähigkeiten und Talente.

Hier geht's
zum Karriereportal:

www.poing.de/jobs

Gemeinde Poing





Das neue Schulschwimmbad

Besser konnte das neue Jahr nicht beginnen: Am 23. Januar 2026 wurden das neue Schulschwimmbad und die neue Mensa offiziell eingeweiht.

Das Schwimmbad kann von den Bürgerinnen und Bürgern samstags im Rahmen des öffentlichen Badetags von 9 bis 18 Uhr genutzt werden. Der Eintrittspreis beträgt 5 Euro bzw. 3 Euro für Kinder unter 16, Senioren, Schwerbehinderte und Inhaber der Ehrenamtskarte. Eintrittskarten können im Online-Ticketshop oder am Kassenautomaten gekauft werden. Am Automaten vor Ort ist keine Barzahlung vorgesehen, sondern die Zahlung mit EC-Karte sowie anderen Zahlungsmöglichkeiten über ein Smartphone.

Alle Informationen rund um das Schwimmbad, die Haus- und Badeordnung, die Entgeltordnung und den Link zum Online-Buchungssystem finden Sie hier:
www.poing.de/schwimmbad

Partei	Ortsvorsitzende/r	Anschrift	Telefon	E-Mail / Internet
CSU Ortsverband Poing	Antonia Maurer	Anzinger Straße 3, Poing	0176/64 85 66 71	www.csu-poing.de
Frauen-Union Poing	Antonia Maurer	Anzinger Straße 3, Poing	0176/64 85 66 71	www.frauen-union-poing.de
Junge Union	Simon Greska			info@ju-poing.de
Bündnis 90 / Die Grünen	Markus Langlotz	Schwanenstraße 15 c, Poing	0177/7 55 75 58	www.gruene-poing.de
SPD Ortsverein Poing	Christina Tarnikas	Gebrüder-Grimm-Str. 40, Poing	99 96 44	www.spd-buergerliste.de
SPD Frauen	Christina Tarnikas	Gebrüder-Grimm-Straße 40, Poing	99 96 44	christina.tarnikas@spd-buergerliste.de
FWG Poing e. V.	Günter Scherzl	Prielmayrstraße 9, Poing	0175/7 00 53 40	www.fwg-poing.de
FDP Ortsverband Poing	Marc Salih	Schildkrötenweg 20, Poing	0172/4 31 02 58	www.fdp-ebe.de



Abfallwirtschaft der Gemeinde

Die Gemeinde erstellt regelmäßig eine aktuelle Müllfibel, die Sie im Sachgebiet 3.3 „Umwelt, Klima, Energie, Abfallwirtschaft“ der Gemeinde Poing erhalten oder unter www.poing.de/abfall abrufen können (siehe auch QR-Code). Ebenso wird auf die regelmäßigen Veröffentlichungen im Gemeindeblatt und auf die Internetseite der Gemeinde Poing hingewiesen.

Wertstoffhof Gruber Straße 57, Poing

Öffnungszeiten:	Montag, Dienstag, Mittwoch und Donnerstag	9–12 Uhr und 16–19 Uhr (Sommerzeit) bzw. 15–18 Uhr (Winterzeit)
	Freitag	9–12 Uhr und 13–19 Uhr (Sommerzeit) bzw. 9–18 Uhr (Winterzeit)
	Samstag	9–18 Uhr

Wertstoffsammelstellen: Alle aktuellen Wertstoffsammelstellen finden Sie auch im Internet unter www.poing.de/abfall.
Bitte beachten Sie die Einwurfzeiten werktags von 7–19 Uhr, NICHT an Sonn- und Feiertagen!

Die Gemeinde Poing bietet ihren Bürgerinnen und Bürgern eine kostenlose Energiesprechstunde an. Termine können im Sachgebiet 3.3 „Umwelt, Klima, Energie, Abfallwirtschaft“ vereinbart werden.

Wir machen nicht nur seit 25 Jahren
die ORTSBROSCHÜRE im Auftrag der Gemeinde Poing

sondern seit 50 Jahren für Kommunen, Kurverwaltungen, Tourist-Informationen, Verbände, Organisationen und Firmen

GÄSTE- und RADWANDERMAGAZINE, Zeitschriften, Broschüren, Prospekte, Kartografien, Wanderkarten, Stadt- und Ortspläne u. v. m.

Vom Entwurf bis zum Druck – von 500 bis 50.000 Auflage – zuverlässig und in Top-Qualität

1977 – 2027 NEUBERT VERLAG & WERBUNG **50 Jahre**

... und seit 39 Jahren in Poing!

Sommerstraße 2a • 85586 Poing • Tel. 0 81 21/7 78 44-0 • Fax 0 81 21/7 78 44-4 • E-Mail: info@neubert-verlag.de • www.neubert-verlag.de

Malereibetrieb
Lorenz Blumoser
Maler- & Lackierermeister
Farben- & Lacktechniker

Sie wünschen persönliche Beratung, zuverlässige Ausführung und langlebige Ergebnisse?

Dann freuen wir uns über Ihre unverbindliche Kontaktaufnahme! *Wir bringen Farbe in Ihr Leben...*

Tel.: 08121/972485
Lorenzblumose@t-online.de
www.malereibetrieb-blumoser.de

Anemonenweg 9
85586 Poing



Ver- und Entsorgung

Bezeichnung	Anschrift	Telefon	E-Mail / Internet
Stadtwerke München			www.swm.de
- Störungsstelle Gas		0800/7 96 88 80 00	
Bayernwerk Netz GmbH			www.bayernwerk-netz.de
- Kundencenter Taufkirchen		089/61 41 30	taufkirchen@bayernwerk.de
- Störungsnummer Strom		0941/28 00 33 66	
Bayernwerk Natur GmbH – Fernwärme			www.bayernwerk-natur.de
- Technischer Kundenservice für Fernwärme		089/52 08-4776	
- Störungsnummer Fernwärme, Wasser-Ver- und Entsorgung		0700/52 08-4166	
gKU VE München Ost, Wasser-Ver- und Entsorgung	Blumenstraße 1, Poing	7 01-0	www.gku-vemo.de
- Störmeldestelle		0175/2 61 76 97	
Kaminkehrermeister Mathias Sprung	Hauptstraße 11 b, Poing	4 73 99 86	kaminkehrer@onlinehome.de

Notrufnummern

Bezeichnung	Telefon
Notruf Polizei	110
Feuerwehr, Notarzt, Rettungsdienst	112
Polizeiinspektion Poing	99 17-0
Ärztlicher Bereitschaftsdienst Bayern (keine Notfälle)	116 117
Giftnotruf München	089/1 92 40
Gaswache	089/15 30 16

Gewerbeverband Poing

im Bund der Selbständigen - Gewerbeverband Bayern e.V.

Unsere Mitglieder sind Selbständige aller Branchen, die in ihrem überwiegend regionalen Absatzmarkt zur Stärkung des Wirtschaftsstandortes gemeinsam aktiv sind sowie mittelständische Unternehmer, die wissen, dass sich persönliches Engagement im BDS doppelt lohnt, weil es von einer erfahrenen Institution unterstützt wird. Wir verstehen uns als Standesvertretung der Gewerbetreibenden und Freiberufler. Überparteilich und unabhängig vertreten wir auf kommunaler Ebene die Belange der kleinen und mittleren Unternehmen (KMU).

Bitte fordern Sie Weitere Informationen an: info@gv-poing.de

Impressum

ORTSBROSCHÜRE „GEMEINDE POING“ AUSGABE 2026/2027

Herausgeber und verantwortlich für Inhalt:
Gemeinde Poing, vertreten durch Ersten Bürgermeister Thomas Stark
Rathausstr. 3 • 85586 Poing • Tel. 08121/97 94-0 • Fax - 97 94-950
E-Mail: post@poing.de • Internet: www.poing.de

Bildnachweis:
Maxi Finauer (Titel), Herbert Dullnig (Seite 3), Alexander Fischl (Seite 4 oben, Seite 5 oben/rechts), Florian Holzherr (Seite 4 unten/rechts), Gemeinde Poing (Seite 5 unten/links, Seite 6), Katholisches Pfarramt (Seite 54 links), Michael Simonsen (Seite 54 rechts)

Layout, Satz, Kartografie, Gesamtherstellung u. Anzeigenverwaltung:

NEUBERT VERLAG & WERBUNG, Sommerstr. 2a, 85586 Poing
Tel. 08121/77 84 4-0 • Fax 08121/77 84 44
E-Mail: info@neubert-verlag.de • Intenet: www.neubert-verlag.de
Ausschluss jeglicher Gewährleistung und Haftung bei Inhalt und Anzeigen.

© 2026 alle Rechte bei
NEUBERT VERLAG & WERBUNG

Unter www.poing.de/ortsbroschuere und unter www.neubert-verlag.de/publikationen/broschueren-zeitschriften/poing sowie dem QR-Code finden Sie den Inhalt der ORTSBROSCHÜRE auch im Internet.

Wiedergabe und Vervielfältigung aller Bestandteile nur mit ausdrücklicher schriftlicher Genehmigung der GEMEINDE POING und des NEUBERT VERLAGES.



ARGE Poing „Am Bergfeld"

Gemeinde Poing

münchner wohnen

SÜD HAUS BAU

TERRENO

VONOVIA

WIR SCHENKEN DIR 45 MINUTEN. JEDEN TAG.

DEIN TRAUMJOB GANZ OHNE PENDELN:
Arbeiten bei Schweiger is Tax im Vauhaus, Poing.

www.schweiger-is-tax.de

Wir suchen Steuerfachangestellte, Steuerfachwirte, Bürokräfte, Quereinsteiger, Azubis & Praktikanten (w/m/d) für unsere Steuerkanzlei.

